

ISSN : 2222-2367

# 高雄港統計年報

ANNUAL STATISTICAL REPORT

PORT OF KAOHSIUNG

中華民國 99 年 2010 (每年一期)

高雄港務局編印

Compiled By Port of Kaohsiung, Taiwan, Republic of China

100 年 4 月出版

刊名：高雄港統計年報  
出版機關：交通部高雄港務局  
地址：80443 高雄市鼓山區臨海二路 62 號  
網址：<http://www.khb.gov.tw>  
統一分發單位電話：(07)562-2539  
編者：交通部高雄港務局會計室統計科  
出版年月：100 年 4 月  
創刊年月：63 年 5 月  
刊期頻率：年刊(每年一期)

GPN : 4810000682

ISSN : 2222-2367

## 凡 例

- 一、本年報以刊載高雄港民國 99 年之各項業務統計資料為主，並刊載部分歷年資料加以比較，俾供各界參考。
- 二、本年報統計表部分分為(一)港務;(二)航政;(三)棧埠;(四)人事;(五)港埠設施等五大類，並於統計表之前撰述提要分析，俾便讀者對高雄港有一概括之了解。
- 三、本年報所用單位，除船舶因恪於國際慣例沿用英制外，一律採用公制，所用符號「0」表示數字不及一單位，「-」表示無數字，「...」表示數字未詳。
- 四、本年報資料時間均採曆年制(1-12月)。
- 五、本年報資料係依據本局公務統計方案之統計報表資料彙編，前所發布統計數字如有差異者，應以本年報所載資料為準。
- 六、本年報提要分析部分，雖力求完美，仍難免有所疏漏之處，尚祈各方不吝指正，俾續求改進。

# 目 錄

頁次

<b>提要分析</b>	
壹、營運績效.....	5
貳、港務.....	9
參、航政.....	16
肆、棧埠.....	16
<b>統計表</b> .....	19
<b>壹、港務</b>	
<b>(一)船 船</b>	
表 1. 進出港船舶(一、地區別).....	20
表 2. 進港船舶(二、國籍別).....	21
表 3. 進港船舶(三、噸位) .....	24
表 4. 進港船舶(四、船種) .....	25
表 5. 國輪與外輪承運貨物噸量.....	28
表 6. 輪船在港停泊時間.....	29
表 7. 轄港進出港船舶 .....	30
<b>(二)貨 物</b>	
表 8. 貨物吞吐量 .....	31
表 9. 進港貨物(貨物類別) .....	32
表 10. 進港貨物(地區別) .....	34
表 11. 出港貨物(貨物類別).....	35
表 12. 出港貨物(地區別).....	37
表 13. 進港散裝貨物(貨物類別).....	38
表 14. 進港散裝貨物(地區別).....	40
表 15. 出港散裝貨物(貨物類別).....	41
表 16. 出港散裝貨物(地區別).....	42
表 17. 進港貨櫃貨物(貨物類別).....	43
表 18. 進港貨櫃貨物(地區別).....	45

# Contents

page

<b>Summary Analysis</b>	
I. Operation Performance.....	5
II. Harbor Business.....	9
III. Navigation & Shipping Supervision .....	16
IV. Stevedoring & Warehousing .....	16
<b>Statistics Tables</b> .....	19
<b>I. Harbor Management</b>	
<b>(一)Vessels</b>	
Table1. Incoming & Outgoing Vessels (1.By Locality) .....	20
Table2. Incoming Vessels (2.By Country) .....	21
Table3. Incoming Vessels (3. By Gross Tonnage) .....	24
Table4. Incoming Vessels (4.By Kinds) .....	25
Table5. Cargo Tonnage Imported & Exported By Foreign and Chinese Vessels .....	28
Table6. Time of Vessels Mooring in port .....	29
Table7. Incoming & Outgoing Vessels of Subordinate Harbors .....	30
<b>(二) Freight</b>	
Table8. Volume of Imports & Exports .....	31
Table9. Tonnage of Import Goods (By Goods).....	32
Table10. Tonnage of Import Goods (By Region).....	34
Table11. Tonnage of Export Goods (By Goods).....	35
Table12. Tonnage of Export Goods (By Region).....	37
Table13. Tonnage of Import Goods in bulk (By Goods).....	38
Table14. Tonnage of Import Goods in bulk (By Region).....	40
Table15. Tonnage of Export Goods in bulk (By Goods).....	41
Table16. Tonnage of Export Goods in bulk (By Region).....	42
Table17. Tonnage of Import Container Goods (By Goods).....	43
Table18. Tonnage of Import Container Goods (By egion) .....	45

表 19. 出港貨櫃貨物(貨物類別).....	46
表 20. 出港貨櫃貨物(地區別).....	48
表 21. 轄港進出港貨物量.....	49
<b>(三)旅客</b>	
表 22. 進出港旅客人數.....	49
<b>貳、航政</b>	
表 23. 船舶丈量.....	50
表 24. 船舶檢查 .....	51
表 25. 海事案件.....	52
<b>參、棧埠</b>	
<b>(一)裝卸</b>	
表 26. 全港裝卸量.....	53
表 27. 貨物裝量.....	54
表 28. 貨物卸量.....	55
表 29. 貨櫃裝卸 .....	56
表 30. 輪船裝卸速率.....	57
表 31. 安平港營運績效.....	58
<b>(二)倉儲</b>	
表 32. 倉儲業務 .....	59
<b>肆、組織與人事</b>	
表 33. 高雄港務局組織系統表.....	60
表 34. 員工人數.....	61
表 35. 職員人數(一、學歷與性別).....	62
表 36. 職員人數(二、年齡) .....	63
<b>伍、港埠設施</b>	
表 37. 機具、車、船.....	64
表 38. 港埠工程.....	66
<b>附錄</b>	
統計大事紀.....	67

Table19. Tonnage of Export Container Goods (By Goods).....	46
Table20. Tonnage of Export Container Goods (By Region).....	48
Table21. Imports & Exports Goods at Subordinate Harbors.....	49
<b>(三)Passengers</b>	
Table22. Incoming & Outgoing Passengers.....	49
<b>II. Navigation &amp; Shipping Supervision</b>	
Table23. Vessel Measurement.....	50
Table24. Vessel Survey.....	51
Table25. Ship-Wreck .....	52
<b>III. Stevedoring &amp; Warehousing</b>	
<b>(一)Stevedoring</b>	
Table26. Total Volume of Cargo Handled.....	53
Table27. Volume of Loaded Cargo.....	54
Table28. Volume of Unloaded Cargo.....	55
Table29. Number of Container Handled .....	56
Table30. Efficiency of Cargo Handling .....	57
Table31. Operation Performance By Anping Harbor.....	58
<b>(二)Warehousing</b>	
Table32. Volume of Warehousing.....	59
<b>IV. Organization &amp; Personnel</b>	
Table33. Organization Chart.....	60
Table34. Number of Staff & Workers.....	61
Table35. Number of Staff (1.By Education & Sex).....	62
Table36. Number of Staff (2.By Age).....	63
<b>V. Port Facilities</b>	
Table37. Mechanical, Vehicular & Marine Equipment.....	64
Table38. Harbor Construction.....	66
<b>Appendix</b>	
General statistics survey of the year .....	67

## 提 要 分 析

### 壹、營 運 績 效

99 年全球景氣反彈回升，我國工業生產及經濟成長 10.82% 表現亮麗。本港營運量與 98 年比較呈全面成長現象，其中進港船舶艘次增加 0.70%、貨物吞吐量增加 1.12%、貨物裝卸量增加 6.52%、貨櫃裝卸量亦增加 6.99%，貨櫃裝卸量排名仍維持全球第 12 位。

#### 一、進出港船舶

(一)進港船舶：99 年進港船舶為 17,651 艘次 394,529,261 總噸。較 98 年增加 122 艘次，增加率為 0.70%，總噸位增加 9,736,493 總噸，增加率為 2.53%。受船舶大型化影響，若與 90 年比較則減少 545 艘次，減少率為 3.00%，總噸位則增加 76,623,970 總噸，增加率為 24.10%。

(二)出港船舶：99 年出港船舶為 17,661 艘次 395,425,596 總噸。較 98 年減少 166 艘次，減少率為 0.95%，總噸位則增加 11,561,186 總噸，增加率為 3.01%。若與 90 年比較則減少 501 艘次，減少率為 2.76%，總噸位增加 78,320,016 總噸，增加率 24.70%。

二、貨物吞吐量：99 年貨物吞吐量為 124,952,433 公噸，較 98 年增加 1,382,171 公噸，成長率為 1.12%，其中進港貨物為 88,018,045 公噸，出港貨物為 36,934,388 公噸，與 98 年比較，進港貨物成長 3,424,730 公噸，成長 4.05%，出港貨物因 98 年 12 月國內興達港台電碼頭新建完成影響國內煤的運量而減少 2,042,559 公噸，減少 5.24%。若與 90 年比較進港貨物減少 4,824,503 公噸(原油減少 7,916,879 公噸)，減少率為 5.20%，出港貨物增加 1,857,705 公噸，增加率為 5.30%。

三、貨物裝卸量：99 年貨物裝卸量為 423,074,169 計費噸，其中貨櫃貨 330,523,578 計費噸，占 78.12%；散雜貨 54,790,042 計費噸，占 12.95%；管道裝卸 37,760,549 計費噸，占 8.93%；裝卸總量較 98 年增加 25,878,256 計費噸，增加率為 6.52%。若與 90 年比較則增加 49,327,312 計費噸，增加率為 13.20%。

四、倉儲量：99 年本局自營之進倉量為 207,317 計費噸，較 98 年增加 91,779 計費噸，增加率為 79.44%；延日存倉量為 3,006,760 計費噸，較 98 年增加 932,986 計費噸，增加率為 44.99%。若與 90 年比較因倉棧陸續出租民營，則分別減少 322,705 及 6,924,256 計費噸，減少率分別為 60.89% 與 69.72%。

五、貨櫃裝卸量：99 年貨櫃裝卸量 9,181,210.50TEU，較 98 年增加 599,937.50TEU，增加率為 6.99%。若與 90 年比較則增加 1,640,686.00TEU，增加率為 21.76%。

六、為利予擬訂未來三年營運計畫，前述營運資料(倉儲量除外)，經採用各種適當之統計預測方法，預測 100 年至 102 年預測值(詳見表一及圖一、二、三、四)。

七、謹刊列臺灣地區各國際商港 99 年營運量比較表(見表二)以供參考。

表一 營運量成長趨勢

年 別		進港船舶 (艘次)	貨物吞吐量 (千公噸)	貨物裝卸量 (千計費噸)	貨櫃裝卸個數 (TEU)
90 年		18,196	127,919	373,747	7,540,525
91 年		18,241	129,414	410,687	8,493,052
92 年		18,878	138,832	429,644	8,843,365
93 年		19,520	152,468	468,913	9,714,115
94 年		19,120	137,920	455,426	9,471,056
95 年		19,217	135,082	464,884	9,774,671
96 年		18,340	149,225	477,622	10,256,830
97 年		17,743	146,729	448,992	9,676,554
98 年		17,529	123,570	397,196	8,581,273
99 年		17,651	124,952	423,074	9,181,211
預 測 值	100年	17,754	131,579	434,354	9,497,413
	101年	17,685	131,301	435,669	9,587,971
	102年	17,616	131,023	436,984	9,678,528

- 附註：1. 進港船舶採用指數平滑法預測。(  $\alpha = 0.3$  )  
 2. 貨物吞吐量採用指數平滑法預測。(  $\alpha = 0.3$  )  
 3. 貨物裝卸量採用指數平滑法預測。(  $\alpha = 0.3$  )  
 4. 貨櫃裝卸個數採用指數平滑法預測。(  $\alpha = 0.3$  )  
 5. 貨物吞吐量90年起資料由艙單改採報單資料統計。

圖一. 進港船舶  
90至102年

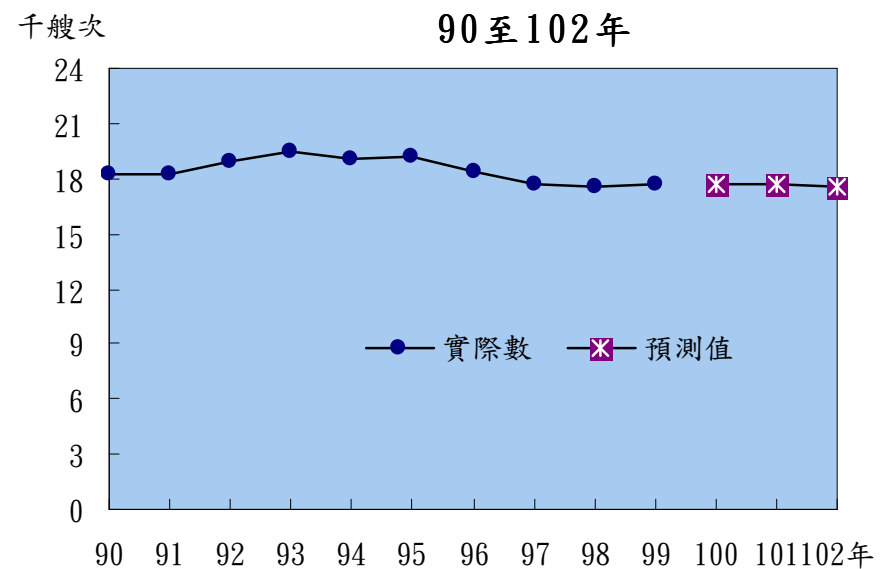

圖三. 貨物裝卸量  
90至102年

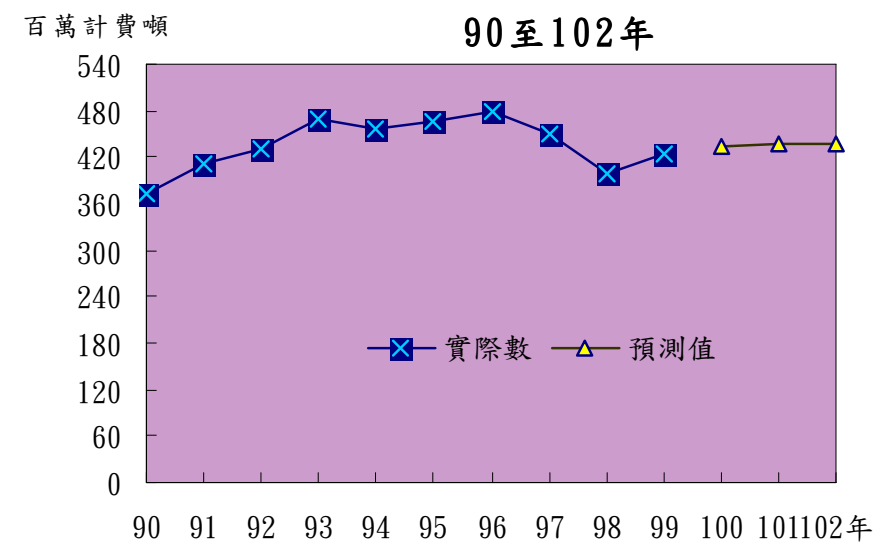

圖二. 貨物吞吐量  
90至102年

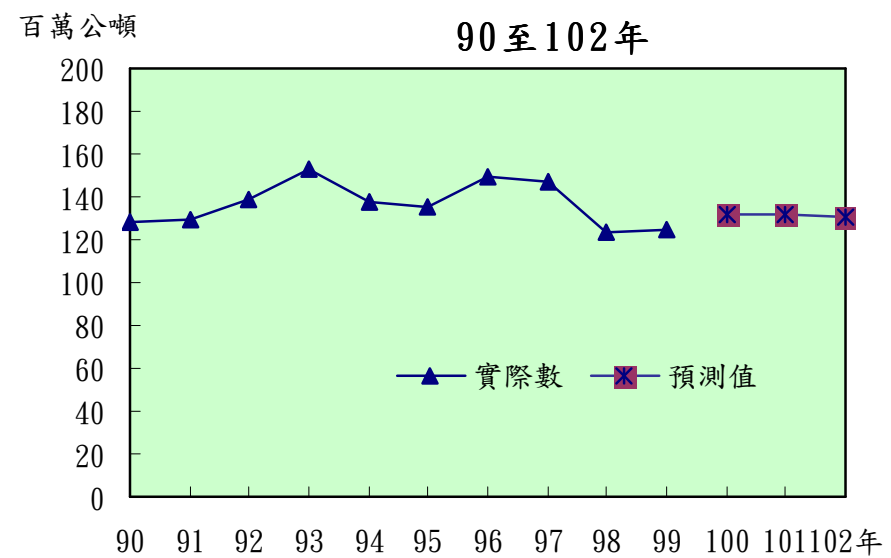

圖四. 貨櫃裝卸個數  
90至102年

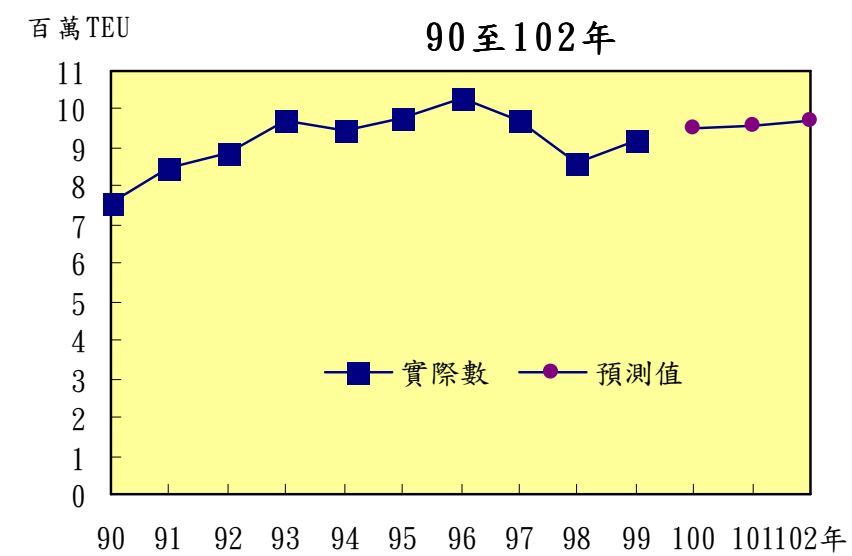

表二 臺灣地區各國際商港營運量比較

99年

港口別	進 港 船 舶				吞 吐 量		貨 物 裝 卸 量		貨 櫃 裝 卸 量	
	艘 次	%	總 噸 位	%	公 噸	%	計 費 噸	%	TEU	%
總 計	37,299	100.00	664,043,967	100.00	246,485,454	100.00	655,399,732	100.00	12,736,807	100.00
高 雄 港	17,651	47.32	394,529,261	59.41	124,952,433	50.69	423,074,169	64.55	9,181,211	72.08
基 隆 港	7,297	19.56	102,400,800	15.42	25,006,587	10.15	76,674,501	11.56	1,763,900	13.85
台 中 港	7,180	19.25	104,138,496	15.68	63,673,489	25.83	107,031,247	16.33	1,356,952	10.65
花 蓮 港	1,533	4.11	12,259,943	1.85	13,913,480	5.64	14,267,653	2.18	-	-
蘇 澳 港	547	1.35	5,392,816	0.81	5,514,059	2.24	5,755,669	0.88	-	-
安 平 港	471	1.26	2,630,793	0.40	1,196,921	0.49	1,236,537	0.19	-	-
台 北 港	2,620	7.02	42,691,858	6.43	12,228,485	4.96	27,359,956	4.17	434,744	3.41

資料來源：根據交通統計月報資料編製。



## 貳、港 務

### 一、船舶營運

#### (一)船舶噸位

1. 99 年進港船舶為 17,651 艘次。若按其噸位大小，則以 1,000-4,999 噸之 3,660 艘次為最多，其次為 5,000-9,999 噸者 3,479 艘次，再次為 10,000-19,999 噸者 3,453 艘次（見圖五），與 98 年進港船舶比較，其增減比率分別為 16.41%、-5.64%與-0.98%。若與 90 年比較，其增減率分別為-14.45%、-12.01%、-13.00%。
2. 近年來船舶噸級有逐年大型化之趨勢，95 年來本港進港船舶 2 萬噸級以上艘數達 5,000 艘次以上，至 99 年為 5,760 艘次占 32.63%，較 90 年之 4,360 艘次，增加 32.11%。若以 6 萬噸級以上進港船舶而論，於 89 年突破 1,000 艘次，96 年達 2,143 艘次最高，而 99 年為 2,000 艘次，較 90 年之 1,254 艘次，增加 746 艘次增加 59.48%，與 98 年比較則增加 54 艘次，增幅 2.77%。

圖五. 進港船舶—按噸位別分

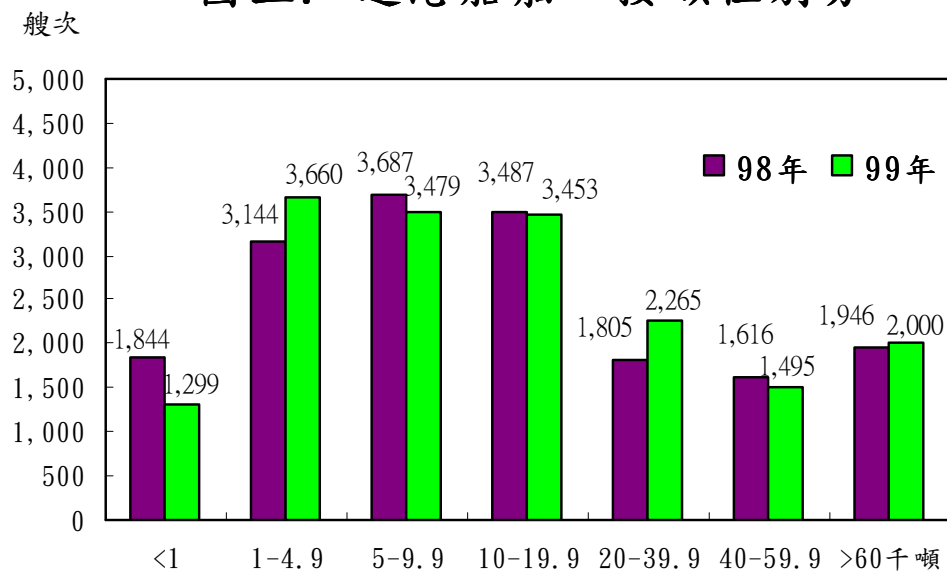

#### (二)進港船舶種類

1. 99 年進港船舶艘次按船種分以貨櫃輪 8,380 艘次占 47.48%、雜貨輪 3,834 艘次占 21.72%及油輪 2,973 艘次占 16.84%為主，以上三種船種合計占全港進港船舶之 86.04%。與 98 年比較，油輪增加 342 艘次增 13.00%、貨櫃輪增加 278 艘次增 3.43%、大宗貨輪增加 229 艘次增 18.20%、雜貨輪增加 16 艘次增 0.42%，其他貨櫃輪及穀類輪則分別減少 730 艘次及 13 艘次，減少 43.09%及 50.00%（見圖六及表三）。與 90 年同類型船種比較，穀類輪、其他貨輪、雜貨輪及貨櫃輪分別減少 92.82%、31.87%、14.09%及 1.10%，而大宗貨輪及油輪則分別增加 52.98%及 10.44%。以 95 至 99 年平均年成長率觀之，僅大宗貨輪增加 1.09%，其餘各船種則減幅介於 0.75%至 28.95%間。
2. 99 年進港船舶各船種載貨量與 98 年比較，貨櫃輪、其他貨輪及大宗貨輪分別增加 15.46%、11.43%及 9.83%，穀類輪、雜貨輪及油輪分別減少 88.49%、13.73%、及 0.56%（詳見表三及圖七）。與 90 年同類型船種載貨量比較以貨櫃輪及大宗貨輪增量較大分別增加 72.70%及 28.60%。

圖六. 各類型進港船舶艘次

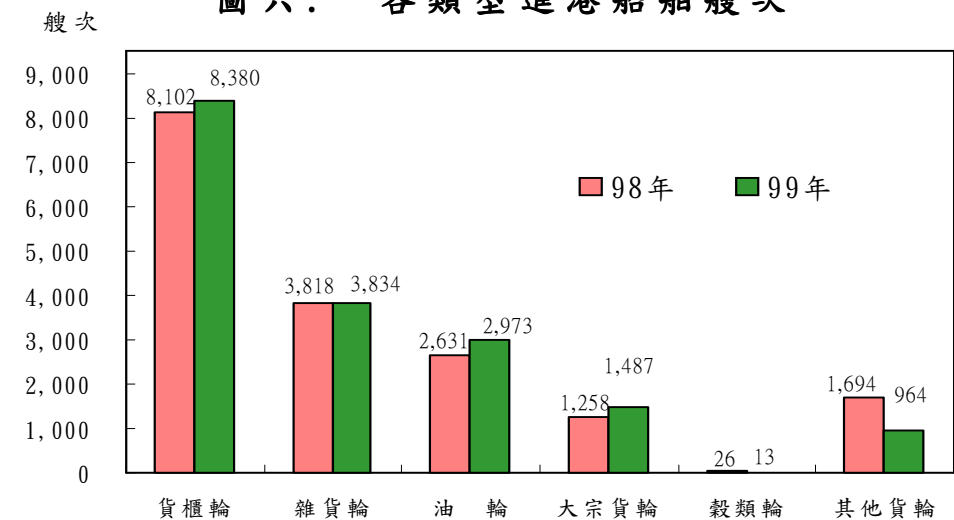

圖七. 各類型進港船舶載貨量

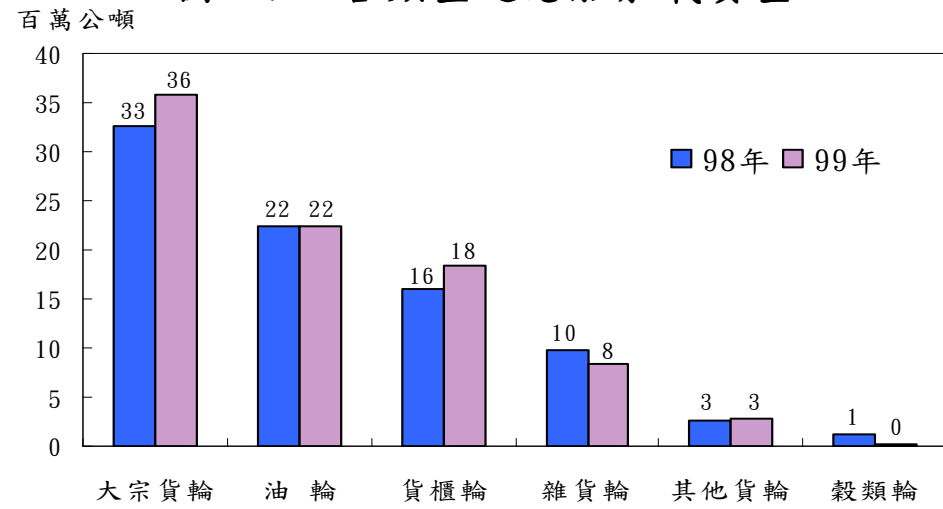

圖八. 國外地區進港船舶

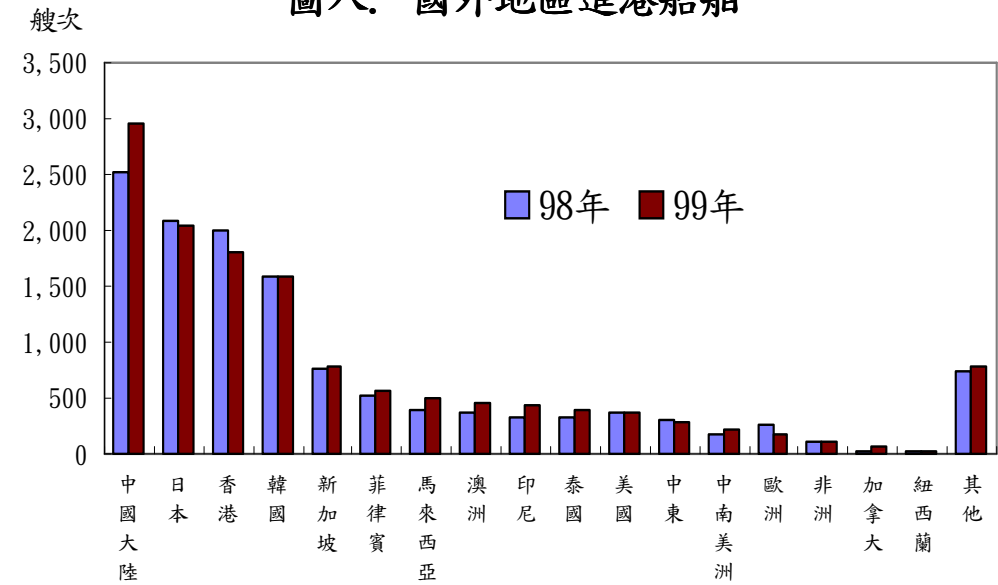

(三)進港船舶(國外地區部分)營運概況

1. 99年進港船舶艘次，以中國大陸2,967艘次，占國外地區13,551艘次之21.90%為最高，其次為日本2,039艘次占15.05%，再次之為香港1,810艘次占13.36%，第四為韓國1,594艘次占11.76%，第五為新加坡781艘次占5.76%，第六為菲律賓572艘次占4.22%，其餘地區均未達4%。(見圖八)
2. 99年進港載貨量，以澳洲地區(煤及鐵礦砂等)20,282,926公噸，占國外地區總載貨量86,606,145公噸之23.42%為最多，其次為中東地區(原油等)15,429,235公噸占17.82%，第三為美國(穀類等)7,868,278公噸占9.09%，第四為中南美洲(鐵礦砂等)6,855,490公噸占7.92%，第五為日本(石灰石及化工原料等)5,765,726公噸占6.66%，第六為印尼(煤)4,709,539其餘地區均未達5%。(見圖九及表四)
3. 最近5年(95至99年)進港船舶艘次平均年成長率為-0.72%，其中歐洲地區、美國及紐西蘭地區均以兩位數負成長，降幅介於11%至31%間幅度較大，中國大陸則平均年成長16.84%；載貨數量平均年成長率為-0.40%，香港、韓國、非洲及紐西蘭平均年負成長為25.33%、14.28%、10.92%及6.95%，而中國大陸平均年成長70.54%最高，泰國、新加坡、馬來西亞則界於12.86%至9.31%間。(詳見表四)

圖九. 國外地區進港貨量

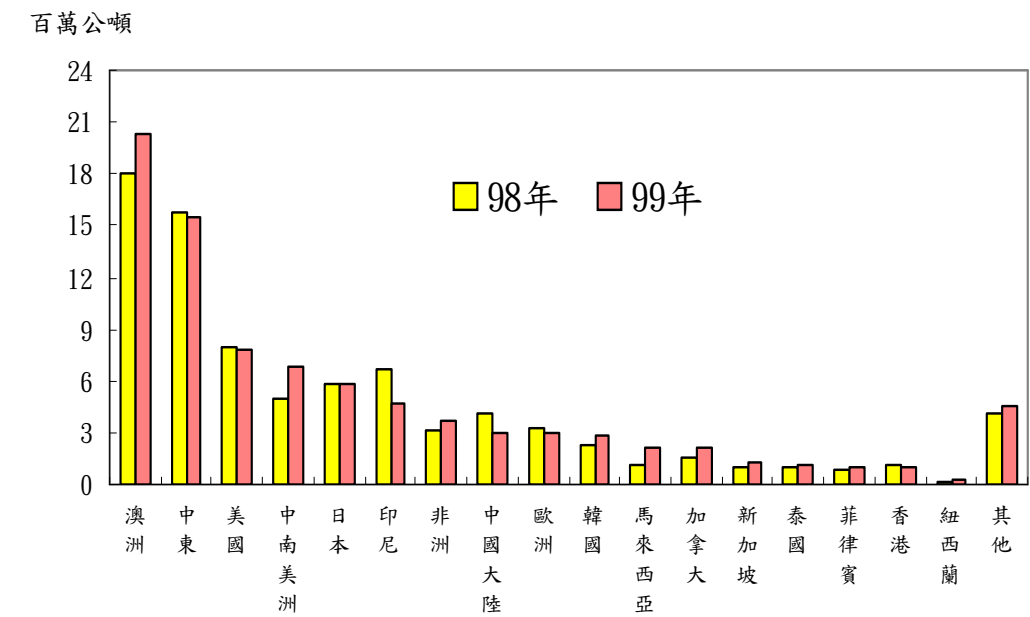

表三 高雄港各類型進港船舶及載貨數量

單位：艘次  
公噸

年 別	總 計		貨 櫃 輪		穀 類 輪		油 輪		大 宗 貨 輪		雜 貨 輪		其 他 貨 輪		
	艘 次	貨 物 量	艘 次	貨 物 量	艘 次	貨 物 量	艘 次	貨 物 量	艘 次	貨 物 量	艘 次	貨 物 量	艘 次	貨 物 量	
88 年	18,159	84,442,062	7,866	8,293,181	188	5,143,544	2,819	31,987,332	922	25,245,943	4,885	13,706,213	1,479	65,849	
89 年	18,012	86,690,132	8,113	7,977,898	180	4,986,574	2,788	33,220,359	989	25,593,106	4,723	14,631,467	1,219	280,728	
90 年	18,196	92,842,548	8,473	10,699,342	181	6,806,337	2,692	27,865,144	972	27,862,465	4,463	18,761,025	1,415	848,235	
91 年	18,241	95,422,786	8,083	12,082,794	182	6,670,545	2,836	25,166,048	994	31,156,013	4,789	19,718,421	1,357	628,965	
92 年	18,878	100,916,018	8,326	12,787,799	98	3,514,782	3,220	27,673,634	745	20,629,806	5,405	35,962,540	1,084	347,457	
93 年	19,520	108,454,669	8,511	15,131,399	74	3,426,881	3,503	30,118,431	900	22,346,274	5,345	36,827,834	1,187	603,850	
94 年	19,120	94,375,576	8,319	15,223,364	73	3,111,351	3,293	23,475,772	1,328	33,617,565	4,866	17,758,302	1,241	1,189,222	
95 年	19,217	90,764,693	8,635	16,574,084	51	1,940,819	3,097	24,412,338	1,424	31,914,743	4,694	14,915,794	1,316	1,006,915	
96 年	18,340	103,756,571	8,261	19,756,438	30	1,338,011	2,972	25,927,523	1,377	38,703,730	4,365	16,616,361	1,335	1,414,508	
97 年	17,743	102,325,923	7,903	21,699,942	19	753,925	2,633	25,688,728	1,308	38,451,988	4,167	14,041,498	1,713	1,689,842	
98 年	17,529	84,593,315	8,102	16,003,578	26	1,209,479	2,631	22,427,123	1,258	32,624,962	3,818	9,807,774	1,694	2,520,399	
99 年	17,651	88,018,045	8,380	18,477,389	13	139,163	2,973	22,300,709	1,487	35,831,394	3,834	8,460,788	964	2,808,602	
99與98年	實數	122	3,424,730	278	2,473,811	-13	-1,070,316	342	-126,414	229	3,206,432	16	-1,346,986	-730	288,203
比較增減	%	0.70	4.05	3.43	15.46	-50.00	-88.49	13.00	-0.56	18.20	9.83	0.42	-13.73	-43.09	11.43
99與90年	實數	-545	-4,824,503	-93	7,778,047	-168	-6,667,174	281	-5,564,435	515	7,968,929	-629	-10,300,237	-451	1,960,367
比較增減	%	-3.00	-5.20	-1.10	72.70	-92.82	-97.96	10.44	-19.97	52.98	28.60	-14.09	-54.90	-31.87	231.11
95 至 99 年 平均年成長率%		-2.10	-0.77	-0.75	2.75	-28.95	-48.25	-1.02	-2.24	1.09	2.94	-4.93	-13.22	-7.49	29.23

附 註：1. 大宗貨輪：包括礦砂輪、木材輪、煤輪及散裝輪。  
2. 雜貨輪：包括客輪、客貨輪、冷藏輪及乾貨輪。

表四 高雄港進港船舶國外地區之船舶艘次與載貨數量

單位：艘次  
公噸

年別		90年	91年	92年	93年	94年	95年	96年	97年	98年	99年	95至99年平均年成長率(%)
地區別												
總計	艘次	11,115	10,914	13,040	13,914	13,704	13,950	13,253	12,723	12,895	13,551	-0.72
	載貨量	91,950,396	93,142,974	98,198,055	105,937,387	91,511,601	87,994,123	101,279,897	100,297,082	83,136,067	86,606,145	-0.40
中國大陸	艘次	973	1,117	1,219	1,202	1,451	1,592	1,582	1,539	2,523	2,967	16.84
	載貨量	2,471,360	443,586	229,010	307,485	494,808	350,519	737,234	1,452,064	4,137,927	2,965,243	70.54
香港	艘次	1,968	1,996	2,255	2,454	2,191	2,232	2,138	2,059	1,995	1,810	-5.10
	載貨量	1,620,744	4,018,632	4,717,950	5,873,859	4,012,056	2,976,810	4,839,765	3,385,652	1,206,702	925,453	-25.33
新加坡	艘次	668	525	617	728	691	720	716	789	771	781	2.05
	載貨量	751,963	1,227,886	1,005,873	1,159,431	810,884	900,921	1,007,066	1,027,721	977,922	1,332,155	10.27
馬來西亞	艘次	270	227	303	325	348	384	459	466	395	500	6.82
	載貨量	1,318,117	1,339,499	1,339,634	1,540,515	1,394,466	1,488,476	2,242,300	2,451,728	1,115,135	2,125,192	9.31
泰國	艘次	377	283	274	323	293	346	306	297	321	383	2.57
	載貨量	834,802	996,333	938,458	1,005,553	738,487	658,802	793,819	866,123	1,009,477	1,068,803	12.86
菲律賓	艘次	388	336	535	489	506	493	482	402	518	572	3.79
	載貨量	685,377	1,099,219	1,218,610	1,552,515	1,337,978	1,134,291	698,721	909,760	842,532	946,813	-4.42
印尼	艘次	277	257	344	408	385	347	367	356	332	437	5.93
	載貨量	6,935,834	6,101,531	5,908,117	6,329,635	5,834,143	5,588,357	8,068,001	7,331,732	6,658,806	4,709,539	-4.19
韓國	艘次	1,658	1,542	1,836	1,885	1,609	1,690	1,761	1,754	1,589	1,594	-1.45
	載貨量	3,924,043	4,582,718	6,668,347	6,547,859	6,244,817	5,382,242	5,997,100	5,519,858	2,259,521	2,906,023	-14.28
日本	艘次	1,753	1,906	2,920	2,944	2,933	3,017	2,745	2,500	2,088	2,039	-9.33
	載貨量	6,308,926	6,755,841	6,658,666	7,601,129	7,627,597	7,689,042	8,056,684	7,263,684	5,787,183	5,765,726	-6.94
中東	艘次	176	150	164	214	233	245	287	314	307	291	4.40
	載貨量	15,254,114	12,495,719	17,417,014	18,300,208	14,156,465	13,335,786	16,020,039	17,309,982	15,822,907	15,429,235	3.71
美國	艘次	670	491	561	542	615	601	482	369	368	361	-11.96
	載貨量	8,255,767	8,025,874	7,872,641	8,095,592	7,534,238	7,982,180	10,127,336	9,943,892	7,979,485	7,868,278	-0.36
加拿大	艘次	9	13	32	20	26	21	33	19	32	64	32.13
	載貨量	2,424,332	2,698,124	3,140,132	2,271,594	2,736,545	2,570,876	2,719,463	2,526,513	1,494,694	2,080,949	-5.15
中南美洲	艘次	440	586	323	376	325	283	208	196	164	221	-5.99
	載貨量	5,065,638	5,299,710	5,747,981	6,170,357	5,616,807	5,986,309	5,952,094	5,813,224	4,940,830	6,855,490	3.45
非洲	艘次	60	101	80	118	128	112	127	175	105	99	-3.04
	載貨量	5,620,023	6,377,431	5,778,633	6,631,920	3,526,122	5,796,277	3,830,462	4,024,219	3,173,390	3,649,072	-10.92
歐洲	艘次	655	632	664	807	852	770	440	268	267	184	-30.08
	載貨量	3,971,893	5,153,608	4,564,317	4,280,323	3,234,044	3,047,535	2,911,153	3,230,473	3,262,752	2,963,342	-0.70
澳洲	艘次	259	152	230	339	415	396	362	400	373	447	3.07
	載貨量	21,929,221	20,511,386	19,358,298	20,445,010	19,640,015	18,856,093	21,797,110	22,124,216	18,104,593	20,282,926	1.84
紐西蘭	艘次	24	11	17	23	17	18	20	9	11	11	-11.58
	載貨量	182,614	223,147	194,987	234,795	196,476	286,137	203,350	172,866	168,128	214,552	-6.95
其他	艘次	490	589	666	717	686	683	738	811	736	790	3.71
	載貨量	4,395,628	5,792,730	5,439,387	7,589,607	6,375,653	3,963,470	5,278,200	4,943,375	4,194,083	4,517,354	3.32

## 二、進出港貨物概況

### (一)依貨物類別

#### 1. 進港

99年進港貨物計88,018,045公噸，其中排名前六位之類別分別為礦產品55,069,393公噸占62.57%、卑金屬及其製品12,773,999公噸占14.51%、植物產品5,912,201公噸占6.72%、化學或有關工業產品5,699,270公噸占6.48%、木竹、藤製材及製品2,268,170公噸占2.58%及紙漿、紙、紙製品印刷1,604,275公噸占1.82%，以上六種類別貨物量合計占全港進港貨物量94.68%。（見圖十）

#### 2. 出港

99年出港貨物計36,934,388公噸，其中排名前六位之類別分別為卑金屬及其製品11,463,288公噸占31.04%、礦產品9,872,105公噸占26.73%、塑膠橡膠及其製品5,836,578公噸占15.80%、化學或有關工業產品4,057,251公噸占10.99%、機械電力電器及其製品1,411,778公噸占3.82%、紡織品及其製品968,182公噸占2.62%，以上六種類別貨物量合計占全港出港貨物量91.00%。（見圖十一）

#### 3. 近10年之趨勢詳見圖十四

### (二)依貨物來源及運達地區

#### 1. 進港

依進港貨物來源地區分析，99年由國外地區進口者86,606,145公噸占進港貨物總量88,018,045公噸之98.40%，其中以來自亞洲地區42,580,277公噸占48.38%為最大，大洋洲地區20,608,737公噸占23.41%次之，美洲地區16,804,717公噸占19.09%，非洲地區3,649,072公噸占4.15%，歐洲地區2,963,342公噸占3.37%（見圖十二）；國內貨量1,411,900公噸僅占1.60%。

#### 2. 出港

依出港貨物運達地區分析，99年輸出至國外地區者計31,581,512公噸占出港貨物總量36,934,388公噸之85.51%，排名分別為亞洲地區22,615,855公噸占61.23%；美洲地區4,795,029公噸占12.98%，歐洲地區2,320,478公噸占6.28%，大洋洲地區1,393,595公噸占3.78%及非洲地區456,555公噸占1.24%（見圖十三）；貨物運至國內各港口為5,352,876公噸占14.49%。

#### 3. 近10年之趨勢詳見圖十五

圖十. 進港貨物類別數量  
99年

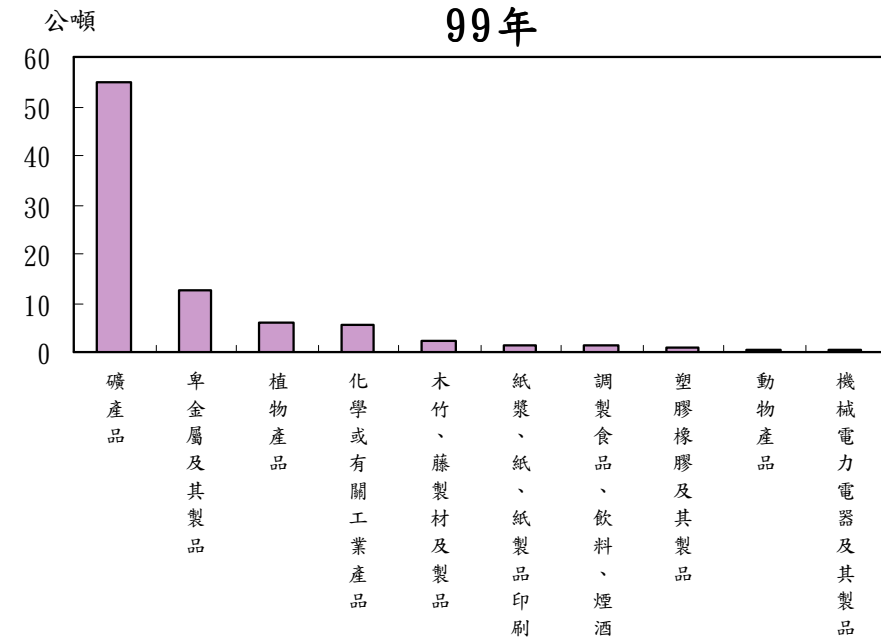

圖十一. 出港貨物類別數量  
99年

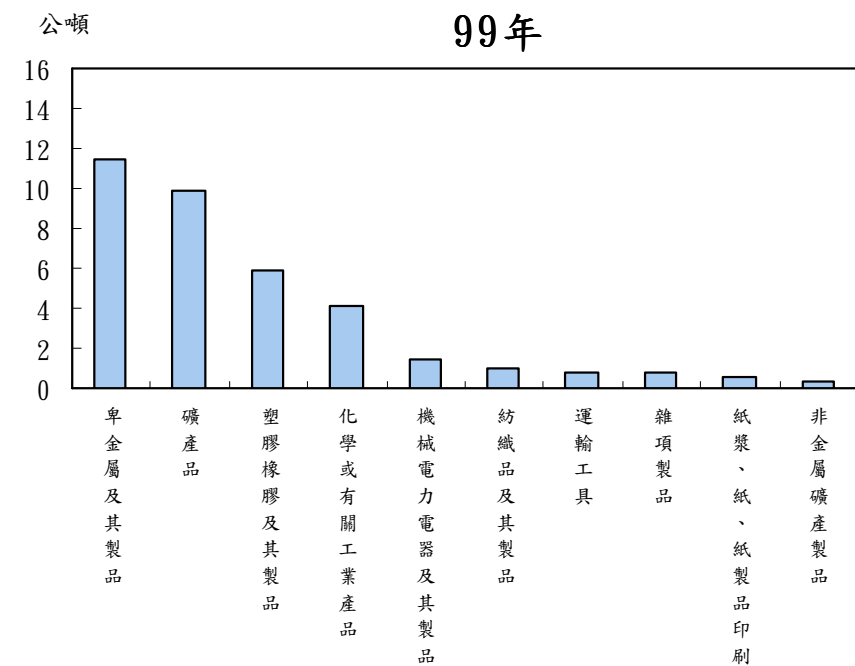

圖十二 各洲輸入貨物量  
99年

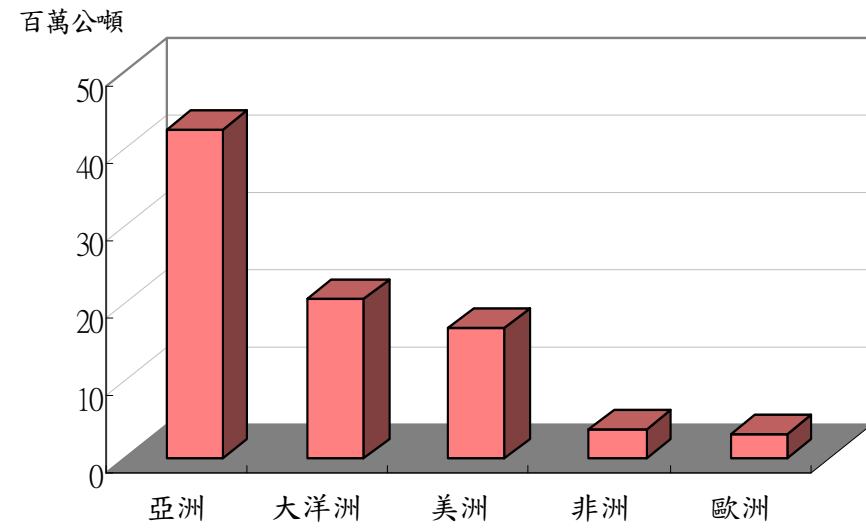

圖十三 輸出各洲貨物量  
99年

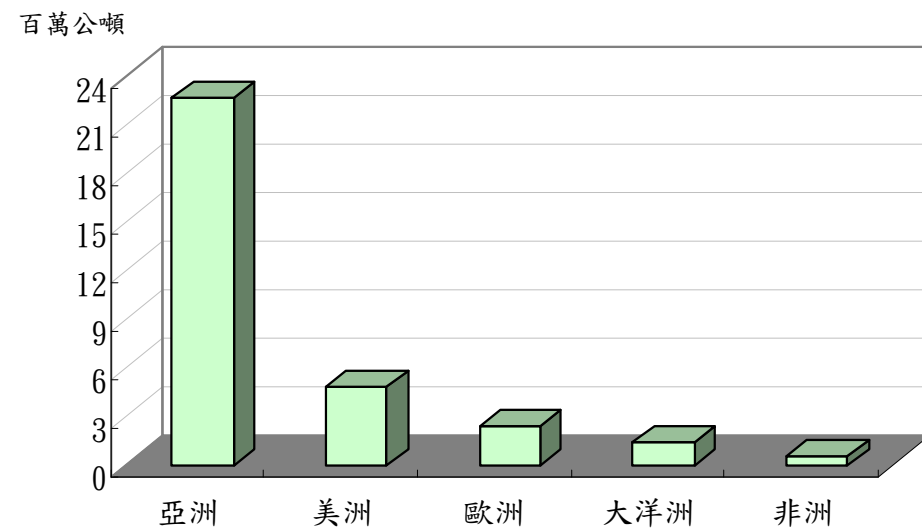

圖十四. 貨物吞吐量(按進出港別)  
90至99年

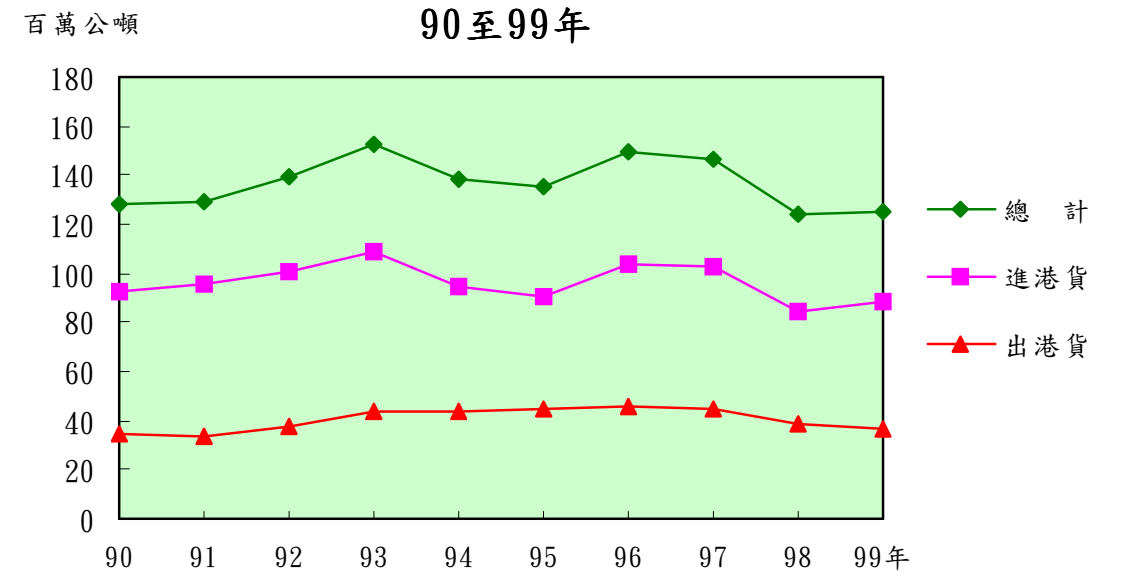

圖十五. 貨物吞吐量(按國內外來源別)  
90至99年

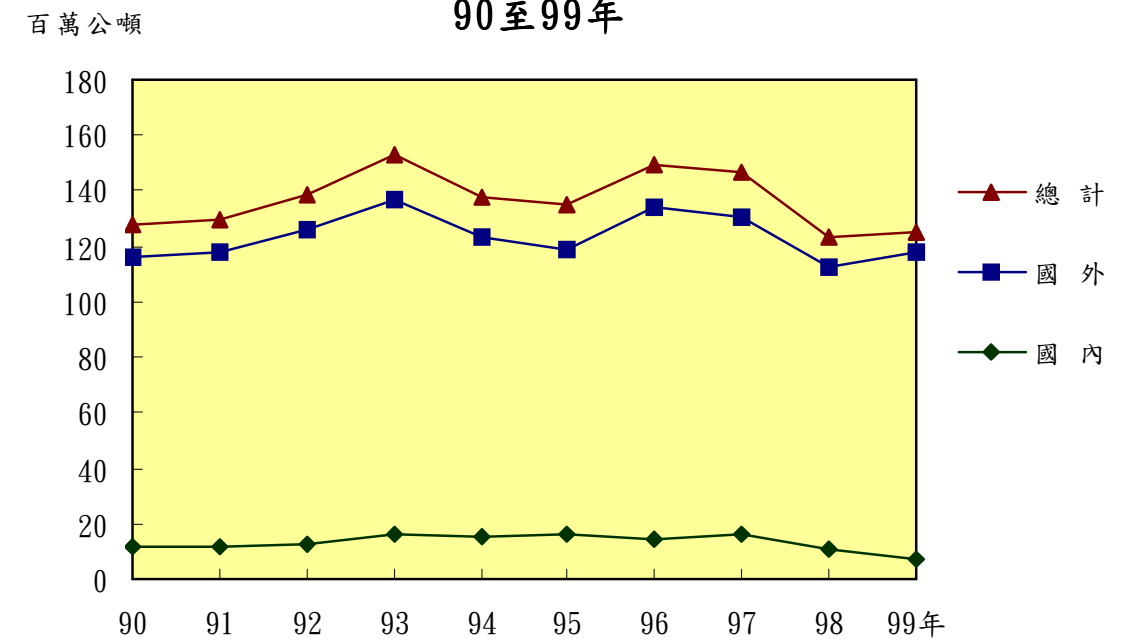

(三)依貨物包裝型

1. 進港：99年進港貨物以散裝乾貨41,199,698公噸占46.81%最多，液體貨19,805,511公噸占22.50%次之，貨櫃貨18,536,362公噸占21.06%、雜貨8,476,474公噸占9.63%。(見表五、圖十六)

表五 進港貨物類別

單位：公噸

年別	總計		貨櫃貨		散裝乾貨		液體貨		雜貨	
	貨量	%	貨量	%	貨量	%	貨量	%	貨量	%
90年	92,842,548	100.00	10,557,767	11.37	49,054,829	52.84	26,345,329	28.38	6,884,623	7.42
91年	95,422,786	100.00	11,996,618	12.57	51,613,213	54.09	22,894,414	23.99	8,918,541	9.35
92年	100,916,018	100.00	12,775,758	12.66	54,484,237	53.99	24,754,340	24.53	8,901,683	8.82
93年	108,454,669	100.00	15,165,250	13.98	55,495,586	51.17	27,500,056	25.36	10,293,777	9.49
94年	94,375,576	100.00	15,171,858	16.08	49,292,003	52.23	21,169,008	22.43	8,742,707	9.26
95年	90,764,693	100.00	16,732,987	18.44	45,414,119	50.03	21,945,150	24.18	6,672,437	7.35
96年	103,756,571	100.00	20,052,569	19.33	53,115,102	51.19	22,228,159	21.42	8,360,741	8.06
97年	102,325,923	100.00	21,740,099	21.25	50,980,675	49.82	21,774,105	21.28	7,831,044	7.65
98年	84,593,315	100.00	16,347,742	19.32	42,152,676	49.83	20,529,609	24.27	5,563,288	6.58
99年	88,018,045	100.00	18,536,362	21.06	41,199,698	46.81	19,805,511	22.50	8,476,474	9.63

2. 出港：99年出港貨物以貨櫃貨18,549,173公噸占50.22%居首，液體貨9,939,560公噸占26.91%次之、雜貨7,439,704公噸占20.14%、散裝乾貨1,005,951公噸占2.72%(因台電公司停止運送至興達港之煤較98年減少81.12%致貨量及占有率大為降低)，貨櫃貨每年占出港貨最大比率至99年已達半數以上。(見表六、圖十七)

表六 出港貨物類別

單位：公噸

年別	總計		貨櫃貨		散裝乾貨		液體貨		雜貨	
	貨量	%	貨量	%	貨量	%	貨量	%	貨量	%
90年	35,076,683	100.00	13,683,935	39.01	4,014,070	11.44	10,312,037	29.40	7,066,641	20.15
91年	33,990,739	100.00	14,889,135	43.80	3,212,889	9.45	7,936,839	23.35	7,951,876	23.39
92年	37,916,190	100.00	15,343,552	40.47	5,214,744	13.75	8,695,471	22.93	8,662,423	22.85
93年	44,013,275	100.00	16,826,253	38.23	11,161,422	25.36	7,131,665	16.20	8,893,935	20.21
94年	43,544,755	100.00	17,553,173	40.31	10,095,066	23.18	7,960,150	18.28	7,936,366	18.23
95年	44,317,320	100.00	17,292,530	39.02	7,831,446	17.67	10,173,570	22.96	9,019,774	20.35
96年	45,468,455	100.00	18,749,986	41.24	7,225,013	15.89	10,887,984	23.95	8,605,472	18.92
97年	44,402,957	100.00	18,177,565	40.94	8,064,782	18.16	10,899,692	24.55	7,260,918	16.35
98年	38,976,947	100.00	16,788,554	43.07	5,327,622	13.67	9,499,674	24.37	7,361,097	18.89
99年	36,934,388	100.00	18,549,173	50.22	1,005,951	2.72	9,939,560	26.91	7,439,704	20.14

圖十六. 貨物進港量—按包裝型態  
90至99年

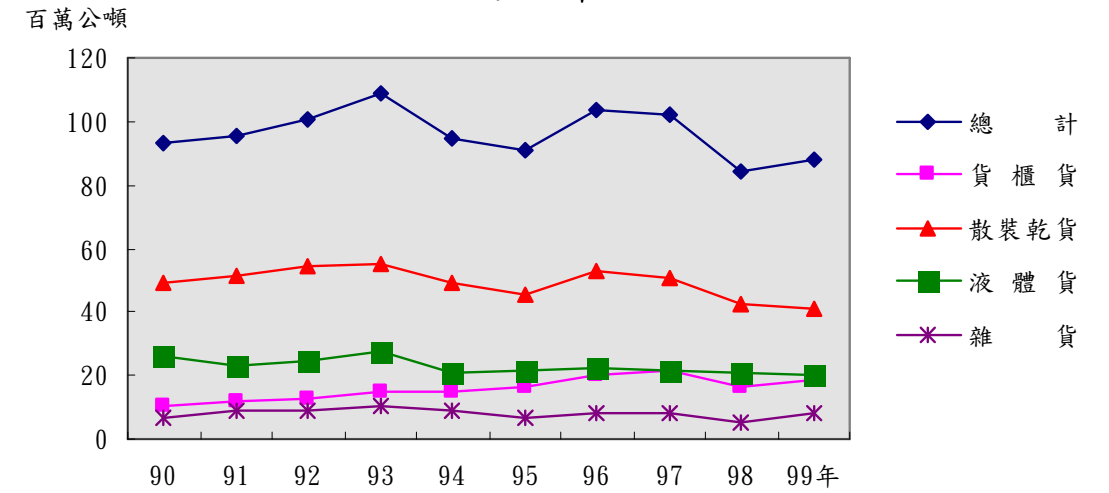

圖十七. 貨物出港量—按包裝型態  
90至99年

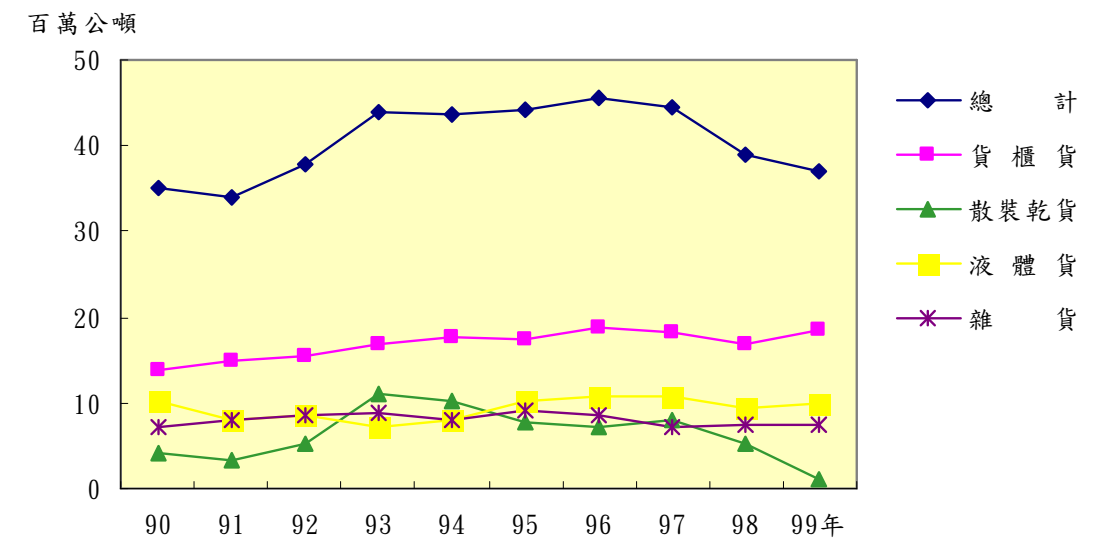

## 參、航 政

### 一、船舶檢丈工作

- (一) **丈量工作:**為確定船舶噸位，同時據以核定客位、載重量及劃載重線以保障航行之安全，依照交通部發布之「船舶丈量規則」實施丈量工作，99年計212艘，總噸位計40,322噸，較98年增加33艘，總噸位增加15,858噸。
- (二) **檢查工作:**為策船舶航行安全，其應具備適於航行之結構強度、穩度、推進機器或工具及設備，非經檢查合格登記後不得航行，船舶檢查時效屆滿，非重經檢查合格或時效雖未屆滿而檢查不合格者，亦不得航行。99年全年檢查船舶計5,341艘，總噸位計530,210噸，較98年減少587艘，總噸位減少21,271噸。

### 二、海事案件

- (一) 99年發生海事案件計131件，其中機器故障53件占40.46%為最高、碰撞者40件占30.53%次之、觸礁或擱淺者11件占8.40%、失火者6件占4.58%、非常變故者3件占2.29%及其他類18艘占13.74%。就其原因分析漁船部分以船齡老舊及機器之保養維護欠當為主，其次為人為疏忽，未善加應用航儀設備等所致，商船部分則以人為疏失為主因。與98年111件比較，增加20件增加率為18.02%。
- (二) 就人員傷亡方面，船員部分計有31人，其中失蹤20人占64.52%、受傷6人占19.35%、死亡5人占16.13%。與98年43人比較，減少12人減少率為27.91%。旅客99年則無人傷亡。

## 肆、棧 埠

### 一、裝卸作業

#### (一)輪船裝卸

1. 99年全港貨物裝卸量計423,074,169計費噸，較98年增加6.52%，較90年增加13.20%，其中300噸以上輪船裝卸量385,313,620計費噸占91.07%，較98年增加6.51%，較90年成長15.79%；另管道裝卸量為37,760,549計費噸占8.93%，較98年增加6.60%，較90年則減少7.83%。
2. 受97年底全球金融機構風暴影響，95至99年貨物裝卸量平均年成長率為-2.33%，其中裝量平均年成長率為-1.64%，卸量平均年成長率為-2.85%；300噸以上輪船裝卸量最近5年平均年成長率為-2.32%，其中裝量平均年成長率為-1.61%，卸量平均年成長率為-2.90%；管道裝卸量最近5年平均年成長率為-2.38%，其中裝量平均年成長率為-2.22%，卸量平均年成長率為-2.44%。（詳見表七）
3. 以300噸以上輪船裝卸情形而言，若按貨類分，最近10年來每年皆以貨櫃貨所占比率最大（八成以上）且有逐年增加之趨勢，大宗貨物次之約占一成，一般雜貨所占比率最小。（詳見表八、圖十八）



## (二)貨櫃運輸

99 年受全球經濟景氣回溫影響，全港貨櫃營運量為 9,181,210.50TEU，較 98 年成長 6.99%，其中進港貨櫃數量為 4,557,040.50TEU 成長 6.04%，出港貨櫃數量為 4,624,170.00TEU 增加 7.95%，本港在世界的排名維持在第 12 名。若與 90 年比較則分別成長 21.76%、22.16%、21.36%，惟最近 5 年平均年成長率為 -1.55%。（詳見表九）

## 二、倉儲作業

倉儲作業配合行政院推動棧埠作業民營化政策，將閒置倉棧、露置場等設施租予業者經營。本局自營倉庫有效容量自 90 年底之 99,660 計費噸至 99 年僅存 28,675 計費噸降低 71.23%；倉棧週轉率 99 年為 7.2 次較 98 年之 4 次增加 3.2 次，較 90 年之 5.3 次增加 1.9 次；倉棧使用率 99 年為 28.73%，較 98 年之 19.81%增加 8.92%，較 90 年之 26.55%增加 2.18%，近 10 年趨勢見圖十九。

### 表七 高雄港貨物裝卸量成長率

單位：%

年 別	總 計			300噸以上輪船			管 道		
	計	裝	卸	計	裝	卸	計	裝	卸
90 年	-0.44	0.23	-0.91	0.16	0.24	0.09	-5.05	0.13	-6.54
91 年	9.88	10.22	9.65	11.86	11.94	11.80	-6.15	-15.62	-3.25
92 年	4.62	4.55	4.66	4.50	3.57	5.22	5.72	24.11	0.80
93 年	9.14	9.85	8.64	8.84	9.15	8.61	11.99	21.52	8.85
94 年	-2.88	-2.32	-3.27	-2.90	-2.33	-3.33	-2.69	-2.22	-2.87
95 年	2.08	3.62	0.96	2.96	4.38	1.87	-6.11	-7.71	-5.52
96 年	2.74	3.46	2.21	3.18	3.65	2.80	-1.71	0.20	-2.41
97 年	-5.99	-5.36	-6.47	-5.79	-5.37	-6.12	-8.20	-5.32	-9.27
98 年	-11.54	-10.98	-11.96	-12.08	-11.21	-12.78	-5.58	-7.03	-5.02
99 年	6.52	7.39	5.85	6.51	7.61	5.61	6.60	3.65	7.71
95年至99年 平均年成長率	-2.33	-1.64	-2.85	-2.32	-1.61	-2.90	-2.38	-2.22	-2.44

### 表八 高雄港300噸以上船舶裝卸之貨類分配比率

單位：計費噸

年 別	總 計		貨 櫃		大宗貨物		一 般 雜 貨	
	作業量	占有率%	作業量	占有率%	作業量	占有率%	作業量	占有率%
90 年	332,778,842	100.00	271,458,882	81.57	44,784,426	13.46	16,535,534	4.97
91 年	372,240,506	100.00	305,749,872	82.14	46,991,480	12.62	19,499,154	5.24
92 年	388,999,106	100.00	318,361,149	81.84	50,828,075	13.07	19,809,882	5.09
93 年	423,396,825	100.00	349,708,149	82.60	51,783,557	12.23	21,905,119	5.17
94 年	411,135,418	100.00	340,958,016	82.93	48,702,756	11.85	21,474,646	5.22
95 年	423,301,098	100.00	351,888,138	83.13	45,852,155	10.83	25,560,805	6.04
96 年	436,751,859	100.00	369,245,862	84.54	45,176,223	10.34	22,329,774	5.11
97 年	411,475,446	100.00	348,355,944	84.66	43,854,138	10.66	19,265,364	4.68
98 年	361,772,203	100.00	308,925,828	85.39	36,562,248	10.11	16,284,127	4.50
99 年	385,313,620	100.00	330,523,578	85.78	36,518,647	9.48	18,271,395	4.74

附註：1. 大宗貨物：包括糖、鹽、肥料、木材、廢鐵、礦物、黃豆、高粱、大小麥及玉米、煤。

2. 一般雜貨：包括水泥、鐵類(廢鐵除外)、香蕉、罐頭、軍用品、三夾板及其他什貨。

3. 本表資料不包括管道作業量。

4. 貨櫃裝卸量係以本港裝卸貨櫃個數折合成20呎貨櫃數乘以36計費噸計算之。

表九 高雄港進出港貨櫃成長率

年 別	總 計		進 港 櫃		出 港 櫃	
	折合 20' 櫃數	成長率%	折合 20' 櫃數	成長率%	折合 20' 櫃數	成長率%
90 年 2001	7,540,525	1.54	3,730,342	2.63	3,810,183	0.50
91 年 2002	8,493,052	12.63	4,222,174	13.18	4,270,878	12.09
92 年 2003	8,843,365	4.12	4,428,744	4.89	4,414,621	3.37
93 年 2004	9,714,115	9.85	4,873,325	10.04	4,840,790	9.65
94 年 2005	9,471,056	-2.50	4,744,795	-2.64	4,726,261	-2.37
95 年 2006	9,774,671	3.21	4,850,164	2.22	4,924,507	4.19
96 年 2007	10,256,830	4.93	5,151,889	6.22	5,104,941	3.66
97 年 2008	9,676,554	-5.66	4,830,846	-6.23	4,845,708	-5.08
98 年 2009	8,581,273	-11.32	4,297,667	-11.04	4,283,606	-11.60
99 年 2010	9,181,211	6.99	4,557,041	6.04	4,624,170	7.95
95 至 99 年平均 年成長率 (%)	-1.55		-1.55		-1.56	

附 註：含轉口貨櫃資料。

圖十八. 三百萬噸以上輪船裝卸之貨類  
90至99年

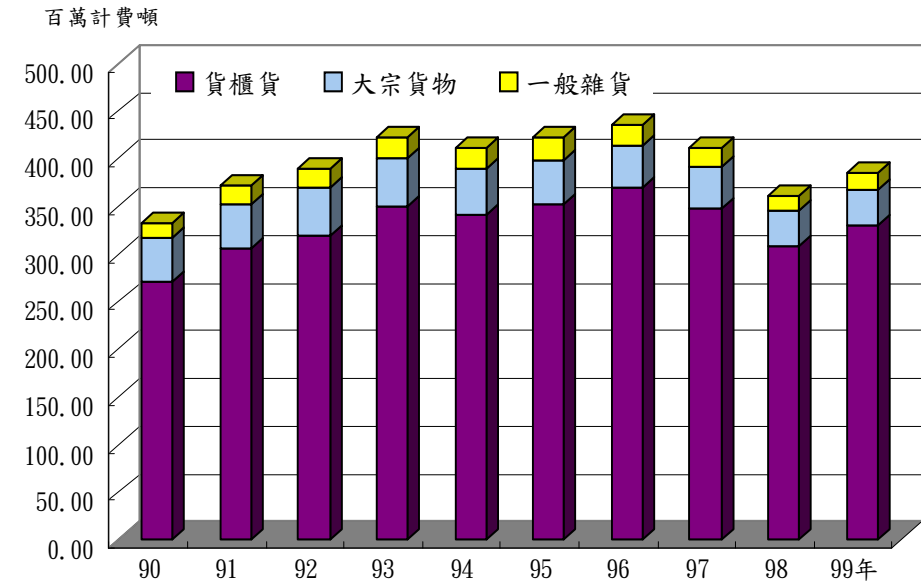

圖十九. 倉棧使用率  
90至99年

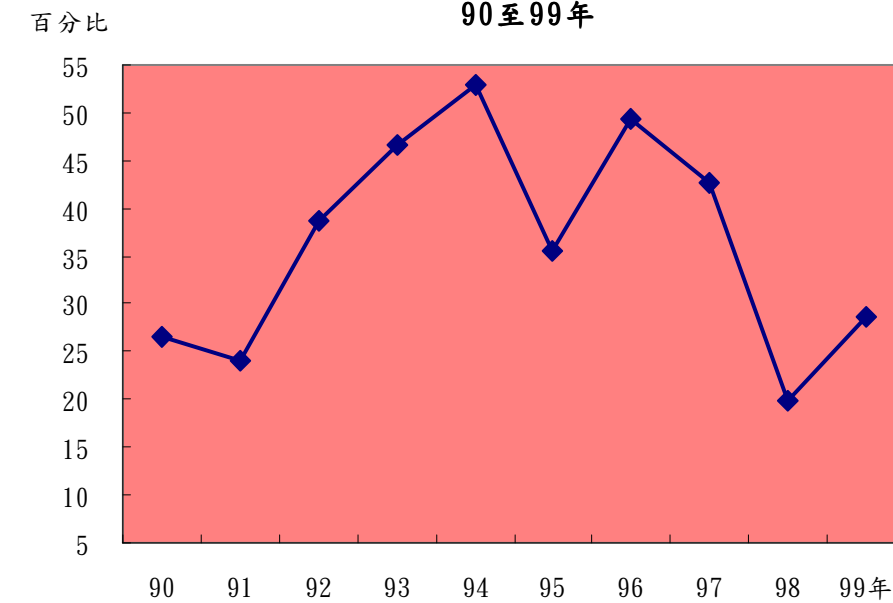

# 統計表

一、港 務  
(一) 船 舶

表1. 進出港船舶(一、地區別)

1. Harbor Manager  
(1) Vessels

Table 1. Incoming and Outgoing Vessels (1.By Locality)

單位：艘次：次  
總噸位：噸  
Unit：V. : NO.  
G. T. : Ton

年 (月) 別 Year & Month	總 計 Total				國 外 Foreign Countries				國 內 Domestic			
	進 港 Incoming		出 港 Outgoing		進 港 Incoming		出 港 Outgoing		進 港 Incoming		出 港 Outgoing	
	艘 次 V.	總 噸 位 G. T.	艘 次 V.	總 噸 位 G. T.	艘 次 V.	總 噸 位 G. T.	艘 次 V.	總 噸 位 G. T.	艘 次 V.	總 噸 位 G. T.	艘 次 V.	總 噸 位 G. T.
89年 2000	18,012	309,021,498	17,995	307,984,608	11,360	226,283,171	13,047	263,718,428	6,652	82,738,327	4,948	44,266,180
90年 2001	18,196	317,905,291	18,162	317,105,580	11,115	224,008,192	13,556	276,714,994	7,081	93,897,099	4,606	40,390,586
91年 2002	18,241	327,674,447	18,243	327,257,782	10,914	220,353,143	14,219	298,031,852	7,327	107,321,304	4,024	29,225,930
92年 2003	18,878	343,221,677	18,840	342,228,014	13,039	256,228,730	14,691	310,485,729	5,839	86,992,947	4,149	31,742,285
93年 2004	19,520	352,019,106	19,525	351,591,479	13,914	279,781,677	14,781	315,934,908	5,606	72,237,429	4,744	35,656,571
94年 2005	19,120	360,134,262	19,103	359,994,776	13,704	293,866,509	14,453	328,534,950	5,416	66,267,753	4,650	31,459,826
95年 2006	19,217	380,850,179	19,223	380,727,497	13,950	311,913,449	14,550	343,921,515	5,267	68,936,730	4,673	36,805,982
96年 2007	18,340	384,267,177	18,328	384,202,495	13,253	322,914,292	13,790	346,287,443	5,087	61,352,885	4,538	37,915,052
97年 2008	17,743	378,101,691	17,723	378,274,706	12,723	317,657,951	13,070	338,811,490	5,020	60,443,740	4,653	39,463,216
98年 2009	17,529	384,792,768	17,495	383,864,410	12,895	338,545,595	12,912	338,667,004	4,634	46,247,173	4,583	45,197,406
99年 2010	17,651	394,529,261	17,661	395,425,596	13,551	348,337,163	13,513	344,791,420	4,100	46,192,098	4,148	50,634,176
1月 Jan.	1,443	32,161,765	1,455	32,528,490	1,122	28,753,245	1,104	28,426,408	321	3,408,520	351	4,102,082
2月 Feb.	1,218	26,592,725	1,201	26,616,688	959	23,625,043	935	22,876,139	259	2,967,682	266	3,740,549
3月 Mar.	1,461	32,391,800	1,478	32,483,113	1,139	28,798,173	1,122	28,162,292	322	3,593,627	356	4,320,821
4月 Apr.	1,463	32,555,906	1,463	32,260,312	1,143	29,595,444	1,116	27,519,369	320	2,960,462	347	4,740,943
5月 May	1,538	33,139,660	1,536	33,461,827	1,159	29,230,239	1,162	28,940,670	379	3,909,421	374	4,521,157
6月 June	1,475	32,573,079	1,484	32,883,462	1,125	28,424,805	1,119	28,924,718	350	4,148,274	365	3,958,744
7月 July	1,536	34,206,882	1,519	34,143,523	1,163	30,232,129	1,149	29,821,368	373	3,974,753	370	4,322,155
8月 Aug.	1,531	34,200,389	1,507	34,319,230	1,163	30,295,796	1,150	29,962,635	368	3,904,593	357	4,356,595
9月 Sept.	1,458	33,170,690	1,495	33,235,901	1,123	28,828,922	1,163	29,479,196	335	4,341,768	332	3,756,705
10月 Oct.	1,457	33,895,251	1,456	33,748,691	1,091	29,341,938	1,126	29,952,060	366	4,553,313	330	3,796,631
11月 Nov.	1,563	35,296,358	1,544	35,216,319	1,192	30,846,802	1,179	30,376,313	371	4,449,556	365	4,840,006
12月 Dec.	1,508	34,344,756	1,523	34,528,040	1,172	30,364,627	1,188	30,350,252	336	3,980,129	335	4,177,788

資料來源：根據本局公務統計報表"2525-01-08"編製。

表2. 進港船舶(二、國籍別)

Table 2. Incoming Vessels (2. By Country)

年 (月) 別 Year & Month	總 計 Total		中 華 民 國 R.O.C		美 國 U.S.A.		巴 拿 馬 Panama		英 國 United Kingdom		法 國 France		挪 威 Norway		瑞 典 Sweden		丹 麥 Denmark	
	艘次 V.	總噸位 G.T.	艘次 V.	總噸位 G.T.	艘次 V.	總噸位 G.T.	艘次 V.	總噸位 G.T.	艘次 V.	總噸位 G.T.	艘次 V.	總噸位 G.T.	艘次 V.	總噸位 G.T.	艘次 V.	總噸位 G.T.	艘次 V.	總噸位 G.T.
89年 2000	18,012	309,021,498	4,332	53,177,295	145	7,154,645	6,129	85,216,754	115	5,079,509	23	1,251,914	119	2,430,567	-	-	202	12,530,629
90年 2001	18,196	317,905,291	4,362	53,171,396	168	8,436,871	5,955	86,542,748	156	6,811,631	6	382,892	153	2,611,582	-	-	231	14,324,806
91年 2002	18,241	327,674,447	4,376	51,690,754	154	7,812,309	6,068	97,127,969	220	11,103,563	10	1,059,518	118	1,968,567	-	-	155	11,954,470
92年 2003	18,878	343,221,677	4,210	45,826,257	150	5,790,933	6,265	104,166,112	262	12,913,424	10	673,287	137	2,872,247	1	6,556	202	16,110,786
93年 2004	19,005	346,712,409	4,505	43,770,926	141	5,511,337	6,031	102,215,308	348	19,380,382	9	785,027	107	2,481,005	-	-	223	17,706,349
94年 2005	19,120	360,134,262	4,570	40,225,925	183	7,348,648	6,010	96,712,154	394	23,762,513	4	227,025	137	2,809,280	-	-	214	16,545,343
95年 2006	19,217	380,850,179	4,004	35,364,984	150	6,491,155	6,161	102,071,368	407	23,624,469	10	832,695	122	2,226,288	1	16,690	227	17,377,767
96年 2007	18,340	384,267,177	3,855	33,136,652	150	5,381,948	5,829	116,834,367	390	21,110,830	16	648,336	75	1,774,737	-	-	92	7,107,300
97年 2008	17,743	378,101,691	4,090	34,132,449	75	1,507,265	5,347	113,776,777	409	21,732,637	10	573,704	74	1,542,483	-	-	70	5,595,390
98年 2009	17,529	384,792,768	3,857	32,099,518	87	1,548,950	4,739	106,627,339	372	20,653,316	15	740,184	48	1,049,509	-	-	78	6,115,615
99年 2010	17,651	394,529,261	3,084	27,196,395	81	1,480,634	4,720	99,542,343	333	18,701,832	6	476,801	55	1,142,274	-	-	56	4,367,086
1月 Jan.	1,443	32,161,765	250	2,468,849	4	115,038	396	8,951,149	25	1,372,501	1	50,757	7	161,063	-	-	4	167,024
2月 Feb.	1,218	26,592,725	191	1,840,465	6	116,270	334	6,452,374	28	1,366,816	-	-	5	100,729	-	-	3	187,687
3月 Mar.	1,461	32,391,800	252	2,131,244	6	146,810	399	7,990,274	21	1,217,635	-	-	6	100,696	-	-	4	336,765
4月 Apr.	1,463	32,555,906	239	2,159,765	9	121,549	410	8,702,563	23	1,249,101	-	-	7	136,698	-	-	6	518,651
5月 May	1,538	33,139,660	296	2,258,026	7	117,972	411	7,978,714	30	1,604,295	1	9,403	2	47,655	-	-	5	429,900
6月 June	1,475	32,573,079	266	2,121,136	7	146,828	378	8,022,640	29	1,718,205	1	9,403	3	57,869	-	-	4	327,222
7月 July	1,536	34,206,882	274	2,373,215	9	125,645	411	8,430,145	34	1,940,218	-	-	2	52,059	-	-	3	270,435
8月 Aug.	1,531	34,200,389	275	2,058,328	7	146,828	401	8,653,590	32	1,653,279	1	160,348	5	95,112	-	-	5	341,779
9月 Sept.	1,458	33,170,690	244	2,350,994	9	125,746	370	8,078,500	29	1,831,407	-	-	5	118,695	-	-	7	564,253
10月 Oct.	1,457	33,895,251	254	2,157,865	5	117,883	394	8,786,139	30	1,684,078	1	89,076	1	10,692	-	-	5	420,357
11月 Nov.	1,563	35,296,358	283	2,711,319	8	150,050	409	8,702,396	27	1,602,307	1	157,814	6	113,903	-	-	5	428,325
12月 Dec.	1,508	34,344,756	260	2,565,189	4	50,015	407	8,793,859	25	1,461,990	-	-	6	147,103	-	-	5	374,688

資料來源：根據本局公務統計報表"2525-01-01"編製。

表2. 進港船舶(二、國籍別)(續一)

Table 2. Incoming Vessels (2. By Country)(Cont.1)

年 (月) 別 Year & Month	荷 蘭 Nether Lands		希 臘 Greece		賴 比 瑞 亞 Liberia		菲 律 賓 Philippines		韓 國 Korea		日 本 Japan		德 國 Germany		以 色 列 Israel		澳 洲 Australia	
	艘次 V.	總噸位 G. T.	艘次 V.	總噸位 G. T.	艘次 V.	總噸位 G. T.	艘次 V.	總噸位 G. T.	艘次 V.	總噸位 G. T.	艘次 V.	總噸位 G. T.	艘次 V.	總噸位 G. T.	艘次 V.	總噸位 G. T.	艘次 V.	總噸位 G. T.
89年 2000	134	4,441,806	103	4,220,743	1,048	30,126,740	87	1,197,654	463	5,118,931	152	3,696,694	437	13,184,747	-	-	7	194,222
90年 2001	69	1,289,451	136	6,116,058	1,165	34,277,008	92	996,734	424	4,930,572	131	3,831,600	416	12,729,255	-	-	6	43,709
91年 2002	78	1,180,314	100	4,643,293	824	25,640,782	119	1,705,928	553	4,473,324	89	1,192,924	264	9,925,752	-	-	8	138,845
92年 2003	138	2,751,499	165	8,045,148	1,107	36,150,577	212	3,016,213	581	5,364,240	92	1,695,417	253	10,705,553	-	-	14	881,480
93年 2004	170	4,960,825	178	8,920,086	994	31,634,498	117	1,846,788	603	6,237,244	90	1,370,715	225	10,084,360	-	-	16	910,522
94年 2005	178	4,692,856	138	6,571,033	933	35,702,937	94	1,618,970	580	5,584,363	78	1,196,207	301	15,190,519	-	-	10	484,415
95年 2006	209	4,186,553	129	7,574,905	1,225	44,024,401	71	2,138,293	580	6,513,969	91	1,458,759	328	17,705,758	-	-	7	26,746
96年 2007	204	3,133,707	108	5,522,750	1,487	53,159,175	48	1,727,787	566	6,723,927	87	1,026,876	328	20,438,933	-	-	6	31,938
97年 2008	229	4,464,415	90	4,867,551	1,426	51,728,915	25	998,814	583	4,625,839	39	614,178	367	24,212,443	-	-	7	76,603
98年 2009	46	1,101,141	82	4,867,485	1,544	57,726,906	29	737,664	522	2,348,649	28	709,052	409	25,258,193	4	161,730	-	-
99年 2010	44	846,157	97	6,057,309	1,685	67,090,134	33	639,251	562	2,919,763	26	442,872	322	19,891,743	-	-	-	-
1月 Jan.	2	24,590	5	352,266	129	4,693,191	3	40,778	46	226,474	1	4,992	32	1,767,703	-	-	-	-
2月 Feb.	3	110,602	2	78,565	113	4,483,492	4	122,532	37	187,433	2	5,078	28	1,665,609	-	-	-	-
3月 Mar.	2	16,419	9	585,024	133	5,249,820	5	153,750	34	184,482	2	3,878	33	1,944,434	-	-	-	-
4月 Apr.	2	18,978	10	473,138	123	5,122,189	2	13,502	42	234,557	2	6,673	26	1,494,848	-	-	-	-
5月 May	3	31,934	8	506,893	134	5,807,245	5	153,136	49	198,868	3	1,095	24	1,588,698	-	-	-	-
6月 June	4	41,135	11	565,910	134	5,212,667	2	15,754	46	355,245	2	1,482	27	1,702,114	-	-	-	-
7月 July	3	147,434	8	438,450	144	5,623,783	4	62,379	52	240,017	2	8,850	24	1,550,352	-	-	-	-
8月 Aug.	4	75,182	9	717,577	145	5,693,180	-	-	47	185,125	2	597	26	1,618,477	-	-	-	-
9月 Sept.	4	71,905	8	569,666	157	6,070,227	1	1,100	58	283,876	2	121,837	24	1,514,263	-	-	-	-
10月 Oct.	6	134,168	6	508,254	157	6,134,661	1	22,053	49	258,753	2	125,206	25	1,674,801	-	-	-	-
11月 Nov.	4	69,924	10	641,797	159	6,569,339	2	9,350	56	331,359	4	156,722	24	1,619,060	-	-	-	-
12月 Dec.	7	103,886	11	619,769	157	6,430,340	4	44,917	46	233,574	2	6,462	29	1,751,384	-	-	-	-

單位： 艘次：次  
總噸位：噸  
Unit: Vessel: NO.  
Gross Tonnage: Ton

表2. 進港船舶(二、國籍別)(續完)

Table 2. Incoming Vessels (2. By Country)(End)

單位：艘次：次  
總噸位：噸  
Unit: Vessel: NO.  
Gross Tonnage: Ton

年 (月) 別 Year & Month	泰 國 Thailand		印 度 India		塞 埔 路 斯 Cyprus Island		新 加 坡 Singapore		印 尼 Indonesia		比 利 時 Belgium		科 威 特 Kuwait		馬 來 西 亞 Malaysia		其 他 Other Countries	
	艘 次 V.	總 噸 位 G. T.	艘 次 V.	總 噸 位 G. T.	艘 次 V.	總 噸 位 G. T.	艘 次 V.	總 噸 位 G. T.	艘 次 V.	總 噸 位 G. T.	艘 次 V.	總 噸 位 G. T.	艘 次 V.	總 噸 位 G. T.	艘 次 V.	總 噸 位 G. T.	艘 次 V.	總 噸 位 G. T.
89年 2000	50	298,396	22	433,338	368	7,287,550	1,334	24,641,679	43	228,422	1	3,258	14	864,195	213	5,741,528	2,471	40,500,282
90年 2001	55	579,234	17	412,251	355	6,291,673	1,148	21,999,163	80	409,407	-	-	22	2,551,396	288	6,805,505	2,761	42,360,349
91年 2002	24	249,483	20	503,056	250	4,349,960	959	19,533,321	109	647,696	-	-	16	1,266,566	251	5,600,991	3,476	63,905,062
92年 2003	41	435,800	24	836,618	329	6,311,257	942	19,108,133	119	615,396	2	26,101	16	1,212,239	202	4,066,520	3,404	53,639,884
93年 2004	36	295,120	20	559,066	308	5,678,645	1,044	21,266,489	83	465,612	1	18,155	17	1,547,069	283	5,004,834	3,971	59,368,744
94年 2005	87	857,897	37	932,801	285	5,343,078	1,067	22,250,575	93	915,569	30	1,602,048	20	1,877,021	232	6,875,350	3,445	60,807,735
95年 2006	90	952,674	27	938,931	282	5,183,394	1,183	24,111,598	47	379,522	25	1,280,915	16	1,609,336	150	7,075,977	3,675	67,683,032
96年 2007	27	140,135	28	789,604	187	4,285,091	1,122	24,332,722	31	237,032	4	210,460	11	1,170,656	138	7,378,270	3,551	67,963,944
97年 2008	21	162,805	35	992,469	244	5,579,603	993	24,046,081	20	141,653	1	41,115	11	1,165,436	133	7,474,317	3,444	68,048,749
98年 2009	27	184,216	12	300,157	213	5,399,490	1,381	32,921,367	21	43,088	4	72,182	10	1,097,316	117	5,353,890	3,884	77,675,811
99年 2010	28	275,005	19	508,375	273	7,389,246	1,428	36,963,245	41	237,102	7	641,403	2	308,222	109	5,806,173	4,640	91,605,896
1月 Jan.	3	26,015	2	26,403	19	602,692	127	3,155,719	8	30,785	-	-	2	308,222	6	299,853	371	7,315,701
2月 Feb.	4	28,702	2	74,632	18	564,446	101	2,711,357	3	1,494	-	-	-	-	8	286,491	326	6,207,951
3月 Mar.	4	45,471	2	35,556	21	409,831	127	3,095,055	4	57,843	-	-	-	-	16	643,675	381	8,043,138
4月 Apr.	3	33,609	1	56,854	23	496,340	125	3,116,944	2	3,046	-	-	-	-	10	436,701	398	8,160,200
5月 May	2	44,476	3	113,938	28	849,920	121	3,046,501	2	5,024	1	88,292	-	-	9	487,532	394	7,770,143
6月 May	1	24,588	-	-	23	569,062	114	3,150,915	2	3,495	2	176,584	-	-	13	589,170	406	7,761,655
7月 July	1	16,794	2	65,479	28	899,036	125	3,420,771	1	1,172	1	88,292	-	-	12	630,009	396	7,822,347
8月 Aug.	2	20,961	-	-	21	564,022	124	3,123,955	5	41,585	1	93,937	-	-	8	580,665	411	8,375,862
9月 Sept.	-	-	1	8,625	18	528,211	117	2,906,785	5	54,443	1	93,937	-	-	5	361,986	393	7,514,234
10月 Oct.	3	12,690	4	61,409	26	699,588	112	3,070,371	4	35,982	-	-	-	-	10	631,980	362	7,259,245
11月 Nov.	2	8,027	2	65,479	18	476,354	120	3,198,079	2	996	-	-	-	-	6	369,835	415	7,913,923
12月 Dec.	3	13,672	-	-	30	729,744	115	2,966,793	3	1,237	1	100,361	-	-	6	488,276	387	7,461,497

表3. 進港船舶(三、噸位)

Table 3. Incoming Vessels (3. By Gross Tonnage)

單位：艘次  
Unit : Vessel

年 (月) 別 Year & Month	總 計 Total	未 滿 1,000 噸 Under 1,000 Tons	1,000 - 4,999噸 Tons	5,000 - 9,999噸 Tons	10,000 - 19,999噸 Tons	20,000 - 39,999噸 Tons	40,000 - 59,999噸 Tons	60,000 噸 以 上 Over 60,000 Tons
89年 2000	18,012	1,577	4,425	3,706	3,962	2,000	1,304	1,038
90年 2001	18,196	1,635	4,278	3,954	3,969	1,839	1,267	1,254
91年 2002	18,241	1,604	4,265	3,797	4,229	1,744	1,120	1,482
92年 2003	18,878	1,619	4,371	3,903	4,375	1,822	1,232	1,556
93年 2004	19,520	1,849	4,470	3,929	4,575	1,890	1,175	1,632
94年 2005	19,120	2,030	4,267	3,787	4,186	1,832	1,192	1,826
95年 2006	19,217	1,725	4,387	3,694	4,337	1,853	1,170	2,051
96年 2007	18,340	1,616	4,024	3,557	3,948	1,851	1,201	2,143
97年 2008	17,743	1,851	3,398	3,666	3,700	1,808	1,244	2,076
98年 2009	17,529	1,844	3,144	3,687	3,487	1,805	1,616	1,946
99年 2010	17,651	1,299	3,660	3,479	3,453	2,265	1,495	2,000
1月 Jan.	1,443	121	276	287	288	165	160	146
2月 Feb.	1,218	86	257	239	241	146	122	127
3月 Mar.	1,461	112	294	265	300	203	133	154
4月 Apr.	1,463	106	299	277	291	210	125	155
5月 May	1,538	131	319	316	294	190	130	158
6月 June	1,475	111	320	286	280	198	110	170
7月 July	1,536	122	302	327	302	181	129	173
8月 Aug.	1,531	126	313	300	295	192	123	182
9月 Sept.	1,458	90	320	282	289	190	109	178
10月 Oct.	1,457	95	321	269	281	188	116	187
11月 Nov.	1,563	110	346	307	283	204	120	193
12月 Dec.	1,508	89	293	324	309	198	118	177

資料來源：根據本局公務統計報表"2525-01-03"編製。



表4. 進港船舶 (四、船種)  
Table 4. Incoming Vessels (4. By Kinds)

年別和地區別 Year & Area	總計			客輪			客貨輪			貨輪			貨櫃輪		
	Total			Passenger Ship			Passenger and Cargo Ship			Sub-Total			Container Ship		
	艘次 V.	總噸位 G.T.	貨量 Cargo	艘次 V.	總噸位 G.T.	貨量 Cargo	艘次 V.	總噸位 G.T.	貨量 Cargo	艘次 V.	總噸位 G.T.	貨量 Cargo	艘次 V.	總噸位 G.T.	貨量 Cargo
89年 2000	18,012	309,021,498	86,690,132	200	843,810	148	232	1,887,088	15,342	17,580	306,290,600	86,674,642	8,113	191,736,833	7,977,898
90年 2001	18,196	317,905,291	92,842,548	212	1,713,795	284	232	1,887,088	10,170	17,752	314,304,408	92,832,094	8,473	201,722,539	10,699,342
91年 2002	18,241	327,674,447	95,422,786	184	1,048,464	1,644	261	2,122,974	13,825	17,796	324,503,009	95,407,317	8,083	207,790,016	12,082,794
92年 2003	18,878	343,221,677	100,916,018	140	1,569,689	2,017	348	2,469,986	10,289	18,390	339,182,002	100,903,712	8,326	220,057,150	12,787,799
93年 2004	19,520	352,019,106	108,454,669	86	761,468	1,971	392	2,609,182	11,111	19,042	348,648,456	108,441,587	8,511	225,508,674	15,131,399
94年 2005	19,120	360,134,262	94,375,576	213	356,914	4,446	371	2,898,921	5,846	18,536	356,878,427	94,365,284	8,319	232,472,144	15,223,364
95年 2006	19,217	380,850,179	90,764,693	57	79,310	-	373	3,056,930	6,929	18,787	377,713,939	90,757,764	8,635	252,202,068	16,574,084
96年 2007	18,340	384,267,177	103,756,571	79	270,213	-	347	2,840,618	6,189	17,914	381,156,346	103,750,382	8,261	260,543,188	19,756,438
97年 2008	17,743	378,101,691	102,325,923	200	991,715	-	278	2,096,414	7,544	17,265	375,013,562	102,318,379	7,903	256,513,160	21,699,942
98年 2009	17,529	384,792,768	84,593,315	125	187,592	-	244	1,549,956	6,490	17,160	383,055,220	84,586,825	8,102	269,965,569	16,003,578
99年 2010	17,651	394,529,261	88,018,045	86	717,321	-	245	1,650,740	5,482	17,320	392,161,200	88,012,563	8,380	267,737,702	18,477,389
中國大陸 Mainland China	2,967	70,217,947	2,965,243	2	53,273	-	1	26,847	-	2,964	70,137,827	2,965,243	2,304	62,479,490	1,380,965
香港 Hong Kong	1,810	52,673,669	925,453	16	323,012	-	-	-	-	1,794	52,350,657	925,453	1,396	50,204,087	510,584
新加坡 Singapore	781	21,904,704	1,332,155	-	-	-	-	-	-	781	21,904,704	1,332,155	378	15,673,225	308,566
馬來西亞 Malaysia	500	11,944,412	2,125,192	-	-	-	-	-	-	500	11,944,412	2,125,192	134	5,375,151	307,753
泰國 Thailand	383	6,667,376	1,068,803	-	-	-	-	-	-	383	6,667,376	1,068,803	285	5,358,662	601,314
菲律賓 Philippines	572	6,150,263	946,813	2	134	-	-	-	-	570	6,150,129	946,813	253	3,320,412	256,467
印尼 Indonesia	437	12,732,442	4,709,539	-	-	-	-	-	-	437	12,732,442	4,709,539	125	1,914,082	398,031
韓國 Rep. of Korea	1,594	43,015,835	2,906,023	2	8,844	-	-	-	-	1,592	43,006,991	2,906,023	682	35,918,361	415,006
日本 Japan	2,039	26,608,150	5,765,726	3	28,855	-	-	-	-	2,036	26,579,295	5,765,726	798	17,732,889	821,352
越南 Vietnam	532	6,248,124	1,038,606	-	-	-	-	-	-	532	6,248,124	1,038,606	397	5,017,763	844,465
印度 India	49	1,135,763	1,231,923	-	-	-	-	-	-	49	1,135,763	1,231,923	5	210,100	368,843
中東地區 Middle East	291	15,383,749	15,429,235	-	-	-	-	-	-	291	15,383,749	15,429,235	54	3,051,007	374,455
美國 U. S. A.	361	18,626,505	7,868,278	1	69,130	-	-	-	-	360	18,557,375	7,868,278	259	15,609,289	5,734,893
加拿大 Canada	64	5,123,750	2,080,949	-	-	-	-	-	-	64	5,123,750	2,080,949	43	4,121,138	790,378
中美洲地區 Central America	97	5,104,895	837,264	-	-	-	-	-	-	97	5,104,895	837,264	89	4,482,681	791,801
南美洲地區 South America	124	5,508,437	6,018,226	-	-	-	-	-	-	124	5,508,437	6,018,226	-	-	327,904
歐洲地區 Europe	184	8,722,914	2,963,342	1	28,890	-	-	-	-	183	8,694,024	2,963,342	129	7,530,209	2,493,259
澳洲 Australia	447	19,372,648	20,282,926	-	-	-	-	-	-	447	19,372,648	20,282,926	80	2,895,194	1,014,722
非洲地區 Africa	99	7,106,179	3,649,072	-	-	-	-	-	-	99	7,106,179	3,649,072	23	1,714,847	344,346
其他 Others	220	4,089,401	2,461,377	2	165	-	-	-	-	218	4,089,236	2,461,377	26	967,572	392,285
國內 Domestic	4,100	46,192,098	1,411,900	57	205,018	-	244	1,623,893	5,482	3,799	44,363,187	1,406,418	920	24,161,543	-

資料來源:根據本局公務統計報表" 2525-01-04 " 編製。

附註:進港船舶貨量原根據船公司或代理行所送艙單統計,自民國90年起根據財政部關稅總局進出口報單及國內貨物資料編製。

表4. 進港船舶(四、船種)(續一)

Table 4. Incoming Vessels (4. By Kinds) (Cont.1)

單位：艘次：次  
總噸位：噸  
貨量：公噸  
Vessel : No.  
Unit : Gross Tonnage : Ton  
Cargo : M.T.

年別和地區別 Year and Area	貨輪 Cargo Ship														
	冷藏輪 Reefer Ship			穀類輪 Grain Cargo Ship			油輪 Tanker Ship			礦砂輪 Ore Ship			煤輪 Coal Ship		
	艘次 V.	總噸位 G.T.	貨量 Cargo	艘次 V.	總噸位 G.T.	貨量 Cargo	艘次 V.	總噸位 G.T.	貨量 Cargo	艘次 V.	總噸位 G.T.	貨量 Cargo	艘次 V.	總噸位 G.T.	貨量 Cargo
89年 2000	198	949,890	46,386	180	6,455,613	4,986,574	2,788	46,888,415	33,220,359	298	12,200,388	15,543,335	363	8,133,564	8,111,309
90年 2001	148	618,675	1,485	181	6,347,148	6,806,337	2,692	46,043,247	27,865,144	230	12,311,486	17,652,275	467	9,440,955	8,616,802
91年 2002	157	629,423	5,708	182	6,250,420	6,670,545	2,836	45,395,516	25,166,048	300	15,415,348	21,238,769	416	8,323,027	7,169,557
92年 2003	187	682,354	349	98	3,451,421	3,514,782	3,220	47,262,900	27,673,634	194	8,709,292	11,639,307	329	6,784,478	6,139,662
93年 2004	182	517,548	209	74	2,734,677	3,426,881	3,503	50,187,301	30,118,431	132	5,557,452	8,024,006	309	6,018,344	4,947,891
94年 2005	186	533,901	924	73	2,658,965	3,111,351	3,293	56,036,191	23,475,772	110	4,830,146	7,153,539	300	5,984,958	4,926,022
95年 2006	151	556,079	10,999	51	1,906,916	1,940,819	3,097	56,684,468	24,412,338	98	4,455,485	5,888,389	294	5,708,028	4,506,189
96年 2007	163	638,836	1,160	30	1,074,306	1,338,011	2,972	55,295,607	25,927,523	97	4,018,092	5,651,266	290	5,190,168	3,832,908
97年 2008	157	645,114	1,808	19	657,670	753,925	2,633	53,444,358	25,688,728	61	3,459,807	5,226,790	307	5,740,594	4,084,474
98年 2009	130	423,007	3,232	26	945,539	1,209,479	2,631	50,584,032	22,427,123	37	2,069,764	3,019,208	150	3,241,662	2,127,552
99年 2010	142	468,981	8,835	13	475,674	139,163	2,973	54,002,005	22,300,709	12	709,801	1,049,059	44	1,899,945	1,472,827
中國大陸 Mainland China	12	44,520	828	1	36,263	-	185	1,107,206	44,524	1	16,621	-	2	46,971	-
香港 Hong Kong	2	3,763	541	-	-	-	124	763,256	9,415	-	-	-	-	-	-
新加坡 Singapore	9	39,129	1,052	-	-	-	298	4,738,846	945,107	-	-	-	-	-	-
馬來西亞 Malaysia	-	-	-	-	-	-	134	5,069,129	813,689	-	-	-	-	-	-
泰國 Thailand	6	17,421	-	-	-	-	44	420,150	102,859	-	-	-	-	-	-
菲律賓 Philippines	10	12,543	496	-	-	-	173	1,624,525	47,972	-	-	-	-	-	-
印尼 Indonesia	-	-	-	3	113,202	-	109	4,308,319	468,833	1	38,888	116,298	8	331,029	883,759
韓國 Rep. of Korea	19	59,292	4	-	-	-	437	2,898,119	453,914	-	-	-	7	197,239	-
日本 Japan	67	232,737	225	1	25,789	23,600	372	2,114,417	397,661	1	16,621	-	1	38,137	28,000
越南 Vietnam	1	2,829	-	-	-	-	40	518,632	-	-	-	-	-	-	-
印度 India	-	-	-	-	-	-	30	714,700	762,729	-	-	-	1	43,189	-
中東地區 Middle East	-	-	-	-	-	-	217	11,852,844	14,015,229	-	-	-	-	-	67,079
美國 U. S. A.	-	-	-	3	104,840	98,210	24	500,596	65,341	-	-	-	1	39,831	32,647
加拿大 Canada	-	-	-	-	-	-	2	40,662	4,047	-	-	-	-	-	-
中美洲地區 Central America	-	-	2	-	-	-	6	574,982	-	-	-	-	-	-	-
南美洲地區 South America	2	14,171	380	1	38,775	17,353	3	208,352	1,456	2	114,470	60,377	1	37,847	47,056
歐洲地區 Europe	-	-	-	-	-	-	36	791,234	173,769	-	-	-	-	-	-
澳洲 Australia	-	-	-	2	79,675	-	67	2,223,907	481,668	7	523,201	872,384	8	448,108	414,286
非洲地區 Africa	-	-	204	-	-	-	50	4,576,158	2,991,465	-	-	-	-	-	-
其他 Others	9	26,118	5,103	-	-	-	28	1,290,595	521,031	-	-	-	-	-	-
國內 Domestic	5	16,458	-	2	77,130	-	594	7,665,376	-	-	-	-	15	717,594	-

表4. 進港船舶(四、船種)(續完)

Table 4. Incoming Vessels (4. By Kinds) (End)

艘次：次  
單位：總噸位：噸  
貨量：公噸  
Vessel : No.  
Unit : Gross Tonnage : Ton  
Cargo : M.T.

年別和地區別 Year and Area	貨輪 Cargo Ship											
	木材輪 Lumber Ship			散裝輪 Bulk Ship			乾貨輪 General Cargo Ship			其他貨輪 Other Ship		
	艘次 V.	總噸位 G.T.	貨量 Cargo	艘次 V.	總噸位 G.T.	貨量 Cargo	艘次 V.	總噸位 G.T.	貨量 Cargo	艘次 V.	總噸位 G.T.	貨量 Cargo
89年 2000	71	432,712	104,981	257	2,232,257	1,833,481	4,093	34,231,788	14,569,591	1,219	3,029,140	280,728
90年 2001	33	206,616	121,726	242	2,287,727	1,471,662	3,871	32,222,831	18,749,086	1,415	3,103,184	848,235
91年 2002	20	195,682	140,999	258	2,678,965	2,606,688	4,187	34,487,789	19,697,244	1,357	3,336,823	628,965
92年 2003	1	16,978	-	221	2,217,778	2,850,837	4,730	47,140,979	35,949,885	1,084	2,858,672	347,457
93年 2004	4	35,863	10,637	455	8,426,737	9,363,740	4,685	46,240,328	36,814,543	1,187	3,421,532	603,850
94年 2005	-	-	-	918	20,353,146	21,538,004	4,096	30,318,980	17,747,086	1,241	3,689,996	1,189,222
95年 2006	-	-	-	1,032	22,556,552	21,520,165	4,113	29,677,390	14,897,866	1,316	3,966,953	1,006,915
96年 2007	2	63,044	44,228	988	25,001,362	29,175,328	3,776	25,103,183	16,609,012	1,335	4,228,560	1,414,508
97年 2008	1	40,252	46,877	939	24,489,062	29,093,847	3,532	24,238,860	14,032,146	1,713	5,784,685	1,689,842
98年 2009	-	-	-	1,071	29,218,469	27,478,202	3,319	20,642,236	9,798,052	1,694	5,964,942	2,520,399
99年 2010	-	-	-	1,431	43,059,243	33,309,508	3,361	21,067,619	8,446,471	964	2,740,230	2,808,602
中國大陸 Mainland China	-	-	-	141	4,026,150	681,989	291	2,226,573	728,432	27	154,033	128,505
香港 Hong Kong	-	-	-	36	333,952	15,484	184	677,567	371,077	52	368,032	18,352
新加坡 Singapore	-	-	-	15	334,803	-	36	904,040	10,937	45	214,661	66,493
馬來西亞 Malaysia	-	-	-	11	125,171	47,524	210	1,297,307	648,995	11	77,654	307,231
泰國 Thailand	-	-	-	17	580,086	206,881	21	213,545	66,540	10	77,512	91,209
菲律賓 Philippines	-	-	-	26	488,002	523,767	100	684,517	76,964	8	20,130	41,147
印尼 Indonesia	-	-	-	151	5,058,502	2,398,514	34	965,499	371,531	6	2,921	72,573
韓國 Rep. of Korea	-	-	-	92	2,016,696	691,417	235	1,264,488	756,588	120	652,796	589,094
日本 Japan	-	-	-	117	2,006,739	1,262,051	601	4,112,236	2,681,758	78	299,730	551,079
越南 Vietnam	-	-	-	16	236,774	58,848	78	472,126	135,293	-	-	-
印度 India	-	-	-	4	91,708	12,777	8	74,236	25,728	1	1,830	61,846
中東地區 Middle East	-	-	-	9	245,383	235,479	7	126,289	103,279	4	108,226	633,714
美國 U. S. A.	-	-	-	50	1,636,828	1,452,317	22	636,780	394,243	1	29,211	90,627
加拿大 Canada	-	-	-	19	961,950	1,278,379	-	-	-	-	-	8,145
中美洲地區 Central America	-	-	-	1	21,192	-	1	26,040	40,000	-	-	5,461
南美洲地區 South America	-	-	-	82	3,961,728	5,026,164	33	1,133,094	522,097	-	-	15,439
歐洲地區 Europe	-	-	-	3	116,603	165,807	12	232,314	112,518	3	23,664	17,989
澳洲 Australia	-	-	-	195	10,885,068	16,654,825	71	2,000,395	801,526	17	317,100	43,515
非洲地區 Africa	-	-	-	16	601,730	206,432	8	211,969	84,170	2	1,475	22,455
其他 Others	-	-	-	69	1,213,513	1,052,665	48	512,642	446,565	38	78,796	43,728
國內 Domestic	-	-	-	361	8,116,665	1,338,188	1,361	3,295,962	68,230	541	312,459	-

表5. 國輪與外輪承運貨物噸量

Table 5. Cargo Tonnage Imported &amp; Exported By Foreign and Chinese Vessels

年 (月) 別 Year & Month	單位：公噸 Unit : Metric Ton											
	總 計 Total				進 港 Incoming				出 港 Outgoing			
	(1) 總 計 Total	(2) 國 輪 National V.	(3) 外 輪 Foreign V.	國輪承運量 百分比 (2)/(1)%	(1) 合 計 Sub Total	(2) 國 輪 National V.	(3) 外 輪 Foreign V.	國輪承運量 百分比 (2)/(1)%	(1) 合 計 Sub Total	(2) 國 輪 National V.	(3) 外 輪 Foreign V.	國輪承運量 百分比 (2)/(1)%
89年 2000	115,286,857	49,424,029	65,862,828	42.87	86,690,132	36,992,469	49,697,663	42.67	28,596,725	12,431,560	16,165,165	43.47
90年 2001	127,919,231	44,161,914	83,757,317	34.52	92,842,548	30,703,408	62,139,140	33.07	35,076,683	13,458,506	21,618,177	38.37
91年 2002	129,413,525	39,127,892	90,285,633	30.23	95,422,786	28,120,266	67,302,520	29.47	33,990,739	11,007,626	22,983,113	32.38
92年 2003	138,832,208	35,604,350	103,227,858	25.65	100,916,018	23,654,324	77,261,694	23.44	37,916,190	11,950,026	25,966,164	31.52
93年 2004	152,467,944	36,454,277	116,013,667	23.91	108,454,669	21,664,292	86,790,377	19.98	44,013,275	14,789,985	29,223,290	33.60
94年 2005	137,920,331	33,581,349	104,338,982	24.35	94,375,576	19,968,217	74,407,359	21.16	43,544,755	13,613,132	29,931,623	31.26
95年 2006	135,082,013	30,026,753	105,055,260	22.23	90,764,693	16,078,141	74,686,552	17.71	44,317,320	13,948,612	30,368,708	31.47
96年 2007	149,225,026	30,324,035	118,900,991	20.32	103,756,571	17,148,517	86,608,054	16.53	45,468,455	13,175,518	32,292,937	28.98
97年 2008	146,728,880	31,412,931	115,315,949	21.41	102,325,923	16,006,577	86,319,346	15.64	44,402,957	15,406,354	28,996,603	34.70
98年 2009	123,570,262	27,316,173	96,254,089	22.11	84,593,315	16,571,273	68,022,042	19.59	38,976,947	10,744,900	28,232,047	27.57
99年 2010	124,952,433	18,602,669	106,349,764	14.89	88,018,045	11,785,091	76,232,954	13.39	36,934,388	6,817,578	30,116,810	18.46
1月 Jan.	11,201,486	1,890,284	9,311,202	16.88	8,203,671	1,437,893	6,765,778	17.53	2,997,815	452,391	2,545,424	15.09
2月 Feb.	8,393,753	1,356,931	7,036,822	16.17	6,044,157	810,499	5,233,658	13.41	2,349,596	546,432	1,803,164	23.26
3月 Mar.	10,051,897	1,520,718	8,531,179	15.13	6,630,290	945,698	5,684,592	14.26	3,421,607	575,020	2,846,587	16.81
4月 Apr.	10,415,662	1,511,069	8,904,593	14.51	7,416,580	983,872	6,432,708	13.27	2,999,082	527,197	2,471,885	17.58
5月 May	10,649,784	1,328,690	9,321,094	12.48	7,290,336	800,357	6,489,979	10.98	3,359,448	528,333	2,831,115	15.73
6月 June	10,591,406	1,375,970	9,215,436	12.99	7,733,493	947,266	6,786,227	12.25	2,857,913	428,704	2,429,209	15.00
7月 July	10,644,564	1,566,468	9,078,096	14.72	7,697,664	1,028,561	6,669,103	13.36	2,946,900	537,907	2,408,993	18.25
8月 Aug.	10,839,560	1,503,881	9,335,679	13.87	7,474,198	889,317	6,584,881	11.90	3,365,362	614,564	2,750,798	18.26
9月 Sept.	10,124,899	1,391,141	8,733,758	13.74	6,931,541	778,407	6,153,134	11.23	3,193,358	612,734	2,580,624	19.19
10月 Oct.	10,226,652	1,363,143	8,863,509	13.33	7,160,469	794,038	6,366,431	11.09	3,066,183	569,105	2,497,078	18.56
11月 Nov.	11,064,575	1,492,155	9,572,420	13.49	7,873,589	924,887	6,948,702	11.75	3,190,986	567,268	2,623,718	17.78
12月 Dec.	10,748,195	2,302,219	8,445,976	21.42	7,562,057	1,444,296	6,117,761	19.10	3,186,138	857,923	2,328,215	26.93

資料來源：根據本局公務統計報表"2525-02-02"編製。

附註：國輪與外輪承運貨物噸量原根據船公司或代理行所送艙單統計，自90年起根據財政部關稅總局進出口報單及國內貨物資料編製。

表6. 輪船在港停泊時間

Table 6. Time of Vessels Mooring in port

年 (月) 別 Year & Month	總 計 Total	單位：艘次 Unit: V.										平均停泊時間 Average Mooring Time
		24小時以內 under 24 hours	25-48小時 hours	49-60小時 hours	61-72小時 hours	73-96小時 hours	97-120小時 hours	121-144小時 hours	145-168小時 hours	169-192小時 hours	193小時以上 over 193 hours	
89年 2000	15,264	8,753	2,877	1,406	803	439	290	197	130	7	362	34.6
90年 2001	15,528	9,480	2,678	1,308	771	414	234	157	115	6	365	29.2
91年 2002	15,834	9,555	2,986	1,330	767	360	211	145	96	4	380	31.4
92年 2003	17,528	11,229	3,288	1,123	615	516	298	133	84	29	213	27.9
93年 2004	18,438	11,793	3,463	898	481	686	383	251	148	66	269	30.9
94年 2005	17,883	11,545	3,130	861	478	777	414	216	143	83	236	30.8
95年 2006	18,044	11,734	3,092	804	525	711	396	246	156	87	293	31.5
96年 2007	17,241	11,310	3,021	790	475	639	338	217	122	77	252	31.0
97年 2008	16,609	11,120	2,663	736	439	644	335	205	136	76	255	30.8
98年 2009	16,366	11,253	2,450	732	405	570	292	201	113	62	288	29.9
99年 2010	16,625	11,122	2,665	681	465	634	316	206	134	81	321	31.7
1月 Jan.	1,340	899	225	59	44	57	19	13	7	3	14	27.4
2月 Feb.	1,129	764	178	46	28	42	20	10	4	4	33	32.4
3月 Mar.	1,407	945	220	63	35	44	33	16	14	10	27	32.8
4月 Apr.	1,405	947	227	55	39	47	24	20	14	8	24	31.3
5月 May	1,455	947	246	67	39	70	26	12	10	4	34	34.2
6月 June	1,423	949	211	66	42	62	29	17	16	3	28	31.4
7月 July	1,427	988	208	58	39	44	24	26	13	6	21	30.8
8月 Aug.	1,420	980	217	52	34	60	20	14	11	9	23	29.2
9月 Sept.	1,382	885	219	53	34	56	43	24	14	13	41	35.9
10月 Oct.	1,354	907	205	52	39	53	29	23	9	8	29	33.1
11月 Nov.	1,443	947	256	61	46	50	24	16	14	6	23	30.7
12月 Dec.	1,440	964	253	49	46	49	25	15	8	7	24	30.7

資料來源：根據本局公務統計報表"2525-01-05"編製。

表7. 轄港進出港船舶

Table 7. Incoming and Outgoing Vessels of Subordinate Harbors

單位: 艘次: 次  
總噸位: 噸  
Unit: Vessel: No  
Gross Tonnage: Ton.

年 (月) 別 Year & Month	總 計 Total				馬 公 港 Magong Harbor				布 袋 港 Budai Harbor			
	進 港 Incoming		出 港 Outgoing		進 港 Incoming		出 港 Outgoing		進 港 Incoming		出 港 Outgoing	
	艘次 V.	總噸位 G. T.	艘次 V.	總噸位 G. T.	艘次 V.	總噸位 G. T.	艘次 V.	總噸位 G. T.	艘次 V.	總噸位 G. T.	艘次 V.	總噸位 G. T.
89年 2000	1,730	3,724,027	1,792	3,811,200	1,089	3,135,549	1,153	3,224,360	641	588,478	639	586,840
90年 2001	2,569	4,327,132	2,556	4,301,021	1,394	3,411,640	1,381	3,384,752	1,175	915,492	1,175	916,269
91年 2002	2,758	4,667,487	2,722	4,578,497	1,601	3,752,271	1,565	3,662,723	1,157	915,216	1,157	915,774
92年 2003	2,673	4,702,593	2,643	4,623,727	1,450	3,752,964	1,421	3,673,417	1,223	949,629	1,222	950,310
93年 2004	3,064	5,410,140	3,059	5,393,619	1,597	4,188,580	1,591	4,170,856	1,467	1,221,560	1,468	1,222,763
94年 2005	3,140	4,774,216	3,134	4,769,560	1,681	3,644,185	1,675	3,640,751	1,459	1,130,031	1,459	1,128,809
95年 2006	2,758	4,833,487	2,754	4,841,837	1,377	3,748,401	1,376	3,758,596	1,381	1,085,086	1,378	1,083,241
96年 2007	2,909	4,728,170	2,911	4,728,425	1,430	3,579,282	1,431	3,580,219	1,479	1,148,888	1,480	1,148,206
97年 2008	2,853	4,407,814	2,852	4,405,654	1,484	3,344,889	1,482	3,343,244	1,369	1,062,925	1,370	1,062,410
98年 2009	3,349	4,164,834	3,348	4,165,108	1,791	3,054,695	1,790	3,055,844	1,558	1,110,139	1,558	1,109,264
99年 2010	3,647	4,544,903	3,642	4,542,999	2,084	3,467,776	2,082	3,469,954	1,563	1,077,127	1,560	1,073,045
1月 Jan.	229	304,688	228	305,276	133	220,476	134	222,789	96	84,212	94	82,487
2月 Feb.	138	255,818	137	252,799	84	211,505	85	211,545	54	44,313	52	41,254
3月 Mar.	191	291,453	193	293,919	110	222,479	110	223,248	81	68,974	83	70,671
4月 Apr.	370	417,013	368	415,385	210	309,357	210	309,340	160	107,656	158	106,045
5月 May	482	483,769	482	482,351	273	355,905	272	353,039	209	127,864	210	129,312
6月 June	379	446,033	379	446,033	212	340,726	212	340,726	167	105,307	167	105,307
7月 July	484	569,979	484	569,979	266	440,094	266	440,094	218	129,885	218	129,885
8月 Aug.	404	513,123	398	507,184	229	404,607	227	402,059	175	108,516	171	105,125
9月 Sept.	317	350,563	321	347,760	182	262,865	182	257,181	135	87,698	139	90,579
10月 Oct.	207	282,384	209	289,111	122	217,485	123	224,087	85	64,899	86	65,024
11月 Nov.	226	315,553	223	311,607	134	242,190	131	237,625	92	73,363	92	73,982
12月 Dec.	220	314,527	220	321,595	129	240,087	130	248,221	91	74,440	90	73,374

資料來源: 根據各附屬港造報之月報表資料編製。

附註: 89年起船舶艘次及總噸位不包括漁船之艘次及總噸位。

## (二) 貨 物

## (2) Freight

表8. 貨物吞吐量

Table 8. Volume of Imports &amp; Exports

單位：公噸  
Unit: Metric Ton

年 (月) 別 Year & Month	總 計 Total	合 計 Sub Total		國 外 Foreign Country		國 內 Domestic	
		進 港 Import	出 港 Export	進 港 Import	出 港 Export	進 港 Import	出 港 Export
89年 2000	115,286,857	86,690,132	28,596,725	85,413,535	18,858,985	1,276,597	9,737,740
90年 2001	127,919,231	92,842,548	35,076,683	91,950,396	23,841,694	892,152	11,234,989
91年 2002	129,413,525	95,422,786	33,990,739	93,142,974	24,967,692	2,279,812	9,023,047
92年 2003	138,832,208	100,916,018	37,916,190	98,198,055	28,053,779	2,717,963	9,862,411
93年 2004	152,467,944	108,454,669	44,013,275	105,937,387	30,712,286	2,517,282	13,300,989
94年 2005	137,920,331	94,375,576	43,544,755	91,511,601	31,540,206	2,863,975	12,004,549
95年 2006	135,082,013	90,764,693	44,317,320	87,994,123	31,191,195	2,770,570	13,126,125
96年 2007	149,225,026	103,756,571	45,468,455	101,279,897	33,211,759	2,476,674	12,256,696
97年 2008	146,728,880	102,325,923	44,402,957	100,297,082	29,894,469	2,028,841	14,508,488
98年 2009	123,570,262	84,593,315	38,976,947	83,136,067	29,296,828	1,457,248	9,680,119
99年 2010	124,952,433	88,018,045	36,934,388	86,606,145	31,581,512	1,411,900	5,352,876
1月 Jan.	11,201,486	8,203,671	2,997,815	8,144,079	2,663,847	59,592	333,968
2月 Feb.	8,393,753	6,044,157	2,349,596	5,998,624	1,904,347	45,533	445,249
3月 Mar.	10,051,897	6,630,290	3,421,607	6,585,839	2,956,002	44,451	465,605
4月 Apr.	10,415,662	7,416,580	2,999,082	7,390,156	2,566,269	26,424	432,813
5月 May	10,649,784	7,290,336	3,359,448	7,253,849	2,973,171	36,487	386,277
6月 June	10,591,406	7,733,493	2,857,913	7,611,744	2,544,667	121,749	313,246
7月 July	10,644,564	7,697,664	2,946,900	7,536,607	2,517,501	161,057	429,399
8月 Aug.	10,839,560	7,474,198	3,365,362	7,278,100	2,874,160	196,098	491,202
9月 Sept.	10,124,899	6,931,541	3,193,358	6,781,078	2,688,966	150,463	504,392
10月 Oct.	10,226,652	7,160,469	3,066,183	6,984,272	2,631,927	176,197	434,256
11月 Nov.	11,064,575	7,873,589	3,190,986	7,677,430	2,788,225	196,159	402,761
12月 Dec.	10,748,195	7,562,057	3,186,138	7,364,367	2,472,430	197,690	713,708

資料來源：根據本局公務統計報表"2525-02-04"及"2525-02-05"編製。

附註：進出港貨物原根據船公司或代理行所送艙單統計，自90年起根據財政部關稅總局進出口報單及國內貨物資料編製。

表9. 進港貨物(貨物類別)

Table 9. Tonnage of Import Goods (By Goods)

單位：公噸  
Unit: Metric Ton

年(月)別	總計	農產品	林產品	畜產品	水產品	能源礦產品	金屬礦石	非金屬礦產品	加工食品類	紡織品	皮革、毛皮及其製品	木、竹、藤製材及製品
Year & Month	Total	Agricultural Products	Forestry Products	Livestock Products	Fishery Products	Energy Minerals	Metallic Ores	Non-Metallic Minerals	Processed Foods	Textile Products	Leather, Fur and Articles Thereof	Wood, Bamboo and Rattan Products
89年 2000	86,690,132	4,496,888	570,312	2,711	107,894	43,309,143	15,402,037	2,326,641	1,478,782	73,649	12,070	711,779
年(月)別	總計	動物產品	植物產品	動植物油脂及其分解物	調製食品、飲料、煙酒類	礦產品	化學或有關工業產品	塑膠橡膠及其製品	皮革、毛皮及其製品	木竹、藤製材及製品	紙漿、紙、紙製品印刷	
Year & Month	Total	Animal Products	Vegetable Products	Animal or Vegetable Fats and Oils and Cleavage	Prepared Foodstuffs Beverages, Spirits, Tobacco	Mineral Products	Products of the chemical or allied Industries Products	Plastics, Rubber and Articles Thereof	Furskins Articles and Thereof	Wood, Bamboo and Rattan Thereof	Pulp, Paper and Printed Matter	
90年 2001	92,842,548	218,451	5,890,524	183,718	1,279,040	63,934,705	5,520,329	810,537	187,366	1,965,523	2,147,339	
91年 2002	95,422,786	310,961	5,830,933	188,198	1,225,821	62,598,639	6,247,303	947,896	206,050	2,181,755	2,169,476	
92年 2003	100,916,018	330,114	5,845,292	212,247	1,356,224	67,123,213	6,343,715	873,989	204,503	2,269,511	2,356,718	
93年 2004	108,454,669	350,465	5,449,816	233,879	1,421,126	72,230,181	6,321,272	968,977	206,521	2,599,415	2,355,007	
94年 2005	94,375,576	352,812	5,919,273	234,581	1,431,086	60,978,028	5,660,855	826,957	185,271	2,299,071	2,137,149	
95年 2006	90,764,693	348,449	6,159,666	157,391	1,326,485	59,267,835	5,451,477	859,771	184,234	1,891,221	2,144,164	
96年 2007	103,756,571	308,320	6,703,837	221,026	1,491,465	69,314,466	5,391,265	854,361	188,691	2,276,481	2,023,538	
97年 2008	102,325,923	383,994	6,584,599	237,574	1,598,187	67,838,250	5,132,228	849,483	198,107	2,149,483	2,072,488	
98年 2009	84,593,315	453,047	5,887,986	218,253	1,461,507	56,117,213	4,907,306	692,533	174,685	1,728,852	1,511,916	
99年 2010	88,018,045	497,557	5,912,201	240,513	1,476,431	55,069,393	5,699,270	900,474	170,575	2,268,170	1,604,275	
1月 Jan.	8,203,671	47,493	680,044	28,668	136,630	5,220,994	479,696	72,461	13,490	176,078	152,331	
2月 Feb.	6,044,157	35,037	382,896	12,606	71,334	3,643,560	474,791	53,177	11,890	168,063	104,365	
3月 Mar.	6,630,290	47,715	442,495	22,134	137,822	3,825,750	457,183	82,724	16,417	170,650	168,615	
4月 Apr.	7,416,580	38,577	443,090	15,531	80,588	4,726,513	400,201	66,044	13,324	194,348	135,576	
5月 May	7,290,336	43,421	455,919	22,049	144,163	4,199,199	488,298	84,312	16,422	225,333	145,138	
6月 June	7,733,493	44,397	443,050	17,511	111,062	4,866,482	506,523	80,458	17,688	254,769	119,879	
7月 July	7,697,664	46,575	432,364	18,472	121,789	5,080,785	545,916	79,492	16,130	159,265	118,652	
8月 Aug.	7,474,198	41,615	499,904	21,879	169,428	4,467,120	496,040	74,946	14,648	181,639	133,124	
9月 Sept.	6,931,541	33,785	522,663	15,842	112,073	4,292,889	523,753	75,092	13,143	143,844	129,926	
10月 Oct.	7,160,469	38,394	430,109	19,175	106,592	4,682,327	441,161	72,909	12,676	214,405	123,060	
11月 Nov.	7,873,589	44,029	635,234	22,597	123,896	5,240,072	435,377	81,650	12,571	145,564	147,769	
12月 Dec.	7,562,057	36,519	544,433	24,049	161,054	4,823,702	450,331	77,209	12,176	234,212	125,840	

資料來源：根據本局公務統計報表"2525-02-04"編製。

附註：進港貨物原根據船公司或代理行所送艙單統計，自90年起根據財政部關稅總局進口報單及國內貨物資料編製。



表9. 進港貨物(貨物類別)(續完)

Table 9. Tonnage of Import Goods (By Goods) (End)

單位：公噸  
Unit : Metric Ton

年 (月) 別 Year & Month	紙漿、紙、印刷品 Pulp, Paper and Printed Matter	化學材料 Chemicals	化學製品 Chemical Products	橡膠及塑膠製品 Rubber and Plastic Products	非金屬礦物製品 Non-Metallic Mineral Products	基本金屬 Basic Metals	金屬製品 Metallic Products	機 械 Machineries	電力及電器 Electric Power and Apparatus	運輸工具 Transportation Equipment	軍 品 Military	其他製品 Other Manufactured Products
89年 2000	1,230,883	5,196,658	878,217	236,885	1,695,180	7,160,016	658,980	153,851	97,724	69,274	1,235	819,323
年 (月) 別 Year & Month	紡織品及其製品 Textiles and Articles Thereof	鞋帽傘、羽毛及其製品 Footwear, Headgear Umbrellas, Feathers and Articles Thereof	非金屬礦產製品 Non-Metallic Mineral Products	珍珠寶石貴金屬 Pearls Precious Metals	卑金屬及其製品 Base Metals and Articles Thereof	機械電力電器及其製品 Machineries, Electric Power and Apparatus Thereof	運輸工具 Transportation Equipments	精密儀器設備 Precision Instruments Equipments	武器彈藥及其零附件 Arms, Ammunition Parts and Accessories	雜項製品 Miscellaneous manufactured Products	藝術品古董 Works of Art and Antiques	
90年 2001	317,278	7,320	322,896	474	9,530,440	321,063	85,136	10,837	126	109,269	177	
91年 2002	404,448	5,996	340,497	840	12,177,376	355,287	94,605	12,605	446	123,231	423	
92年 2003	336,347	5,836	341,042	3,014	12,709,838	347,557	127,210	13,722	136	115,724	66	
93年 2004	338,741	6,665	437,014	1,742	14,867,215	386,636	138,423	13,831	249	127,421	73	
94年 2005	367,801	6,439	460,635	2,840	12,776,026	434,085	155,497	17,383	180	129,500	107	
95年 2006	377,833	6,763	500,087	1,493	11,433,099	408,708	92,215	18,621	422	134,720	39	
96年 2007	359,257	7,044	491,574	1,476	13,426,281	430,345	104,701	20,603	359	141,402	79	
97年 2008	298,016	6,374	484,300	1,829	13,811,244	421,685	92,802	18,824	81	146,257	118	
98年 2009	264,126	5,473	345,761	2,614	10,289,943	286,926	84,237	18,033	242	142,608	54	
99年 2010	287,523	6,546	403,350	2,276	12,773,999	419,729	110,729	21,241	265	153,379	149	
1月 Jan.	27,142	491	36,218	211	1,079,128	29,085	7,449	1,694	1	14,364	3	
2月 Feb.	19,782	409	25,125	96	998,962	23,665	5,740	1,550	0	11,072	37	
3月 Mar.	25,096	552	32,253	129	1,140,997	35,427	11,557	1,772	1	10,997	4	
4月 Apr.	27,911	550	28,239	107	1,186,001	34,305	13,213	1,905	1	10,556	0	
5月 May	29,278	575	39,131	268	1,328,952	44,100	9,929	1,939	9	11,873	28	
6月 June	23,086	622	39,443	220	1,142,412	41,737	9,685	2,184	22	12,262	1	
7月 July	27,106	648	31,192	158	957,511	36,930	9,716	2,169	62	12,728	4	
8月 Aug.	24,845	590	35,806	118	1,254,169	36,428	7,297	1,889	2	12,710	1	
9月 Sept.	18,312	452	29,026	174	964,799	33,082	9,308	1,625	0	11,750	3	
10月 Oct.	16,702	540	28,694	255	919,658	32,679	8,230	1,255	145	11,483	20	
11月 Nov.	20,141	573	38,005	316	860,351	35,848	10,605	1,645	22	17,318	6	
12月 Dec.	28,122	544	40,218	224	941,059	36,443	8,000	1,614	0	16,266	42	

表10. 進港貨物(地區別)  
Table 10. Tonnage of Import Goods (By Region)

單位：公噸  
Unit: Metric Ton

年 (月) 別 Year & Month	總 計 Total	國 外 Foreign Country						國 內 Domestic
		合 計 Sub Total	亞 洲 Asia	歐 洲 Europe	非 洲 Africa	美 洲 America	大 洋 洲 Oceania	
89年 2000	86,690,132	85,413,535	40,392,214	4,759,744	4,230,308	12,366,947	23,664,322	1,276,597
90年 2001	92,842,548	91,950,396	44,397,687	3,971,893	5,620,023	15,745,737	22,215,056	892,152
91年 2002	95,422,786	93,142,974	44,751,992	5,153,608	6,377,431	16,023,708	20,836,235	2,279,812
92年 2003	100,916,018	98,198,055	51,450,063	4,564,317	5,778,633	16,760,754	19,644,288	2,717,963
93年 2004	108,454,669	105,937,387	57,714,106	4,280,323	6,631,920	16,537,543	20,773,495	2,517,282
94年 2005	94,375,576	91,511,601	48,945,954	3,234,044	3,526,122	15,887,590	19,917,891	2,863,975
95年 2006	90,764,693	87,994,123	43,389,036	3,047,535	5,796,277	16,539,602	19,221,673	2,770,570
96年 2007	103,756,571	101,279,897	53,644,371	2,911,153	3,830,462	18,798,893	22,095,018	2,476,674
97年 2008	102,325,923	100,297,082	52,394,867	3,230,473	4,024,219	18,283,629	22,363,894	2,028,841
98年 2009	84,593,315	83,136,067	43,950,612	3,262,752	3,173,390	14,415,009	18,334,304	1,457,248
99年 2010	88,018,045	86,606,145	42,580,277	2,963,342	3,649,072	16,804,717	20,608,737	1,411,900
1月 Jan.	8,203,671	8,144,079	3,589,201	273,143	421,500	1,760,857	2,099,378	59,592
2月 Feb.	6,044,157	5,998,624	3,151,618	237,804	184,292	1,181,163	1,243,747	45,533
3月 Mar.	6,630,290	6,585,839	3,767,429	347,031	140,343	1,111,857	1,219,179	44,451
4月 Apr.	7,416,580	7,390,156	3,917,484	222,518	227,521	1,337,902	1,684,731	26,424
5月 May	7,290,336	7,253,849	3,638,760	293,883	126,744	1,271,858	1,922,604	36,487
6月 June	7,733,493	7,611,744	3,521,379	264,166	432,465	1,320,014	2,073,720	121,749
7月 July	7,697,664	7,536,607	3,925,402	244,598	406,856	1,524,468	1,435,283	161,057
8月 Aug.	7,474,198	7,278,100	3,281,569	328,946	228,537	1,392,371	2,046,677	196,098
9月 Sept.	6,931,541	6,781,078	3,415,875	198,590	205,245	1,380,673	1,580,695	150,463
10月 Oct.	7,160,469	6,984,272	3,258,628	168,459	65,093	1,430,465	2,061,627	176,197
11月 Nov.	7,873,589	7,677,430	3,316,350	188,698	852,493	1,714,898	1,604,991	196,159
12月 Dec.	7,562,057	7,364,367	3,796,582	195,506	357,983	1,378,191	1,636,105	197,690

資料來源：根據本局公務統計報表"2525-02-04"編製。

附註：進港貨物原根據船公司或代理行所送艙單統計，自90年起根據財政部關稅總局進口報單及國內貨物資料編製。

表11. 出港貨物(貨物類別)  
Table 11. Tonnage of Export Goods (By Goods)

單位：公噸  
Unit : Metric Ton

年 (月) 別	總 計	農 產 品	林 產 品	畜 產 品	水 產 品	能源礦產品	金屬礦石	非金屬礦產品	加工食品類	紡 織 品	皮革、毛皮 及其製品	木、竹、籐 製材及製品
Year & Month	Total	Agricultural Products	Forestry Products	Livestock Products	Fishery Products	Energy Minerals	Metallic Ores	Non-Metallic Minerals	Processed Foods	Textile Products	Leather, Fur and Articles Thereof	Wood, Bamboo and Rattan Products
89年 2000	28,596,725	150,331	46,552	2,735	45,889	2,070,183	1,069	96,258	338,654	727,735	31,855	394,993
年 (月) 別	總 計	動物產品	植物產品	動植物油脂 及其分解物	調製食品、 飲料、煙酒類	礦產品	化學或有關 工業產品	塑膠橡膠 及其製品	皮革、毛皮 及其製品	木竹、籐製材 及製品	紙漿、紙、紙製品印刷	
Year & Month	Total	Animal Products	Vegetable Products	Animal or Vegetable Fats and Oils and Cleavage	Prepared Foodstuffs Beverages,Spirits, Tobacco	Mineral Products	Products of the chemical or allied Industries Products	Plastics, Rubber and Articles Thereof	Leather, Furskins Articles and Thereof	Wood,Bamboo and Rattan Thereof	Pulp, Paper and Printed Matter	
90年 2001	35,076,683	148,379	144,625	14,664	204,472	14,081,682	1,564,313	3,820,240	54,976	136,104	406,500	
91年 2002	33,990,739	166,907	125,349	16,004	180,498	10,889,416	1,856,133	4,357,245	54,836	123,813	414,431	
92年 2003	37,916,190	171,236	165,349	19,054	382,054	13,415,713	2,166,349	4,558,756	54,584	105,416	389,778	
93年 2004	44,013,275	168,947	146,296	20,305	867,206	17,859,034	2,753,033	4,872,546	55,604	119,436	472,470	
94年 2005	43,544,755	167,748	119,534	19,856	222,560	18,041,464	3,199,988	5,126,603	57,194	97,480	470,185	
95年 2006	44,317,320	188,493	110,398	23,922	223,423	17,699,299	3,012,218	5,117,888	57,400	98,090	520,841	
96年 2007	45,468,455	220,900	107,547	25,145	256,139	17,276,210	3,492,403	5,763,470	63,323	86,765	608,020	
97年 2008	44,402,957	214,098	118,922	26,791	243,075	18,058,271	3,354,091	5,396,517	68,635	75,849	572,548	
98年 2009	38,976,947	211,002	102,988	28,309	248,001	13,882,334	3,369,730	5,520,459	62,102	57,316	579,515	
99年 2010	36,934,388	209,931	111,603	34,822	280,493	9,872,105	4,057,251	5,836,578	64,791	53,486	545,341	
1月 Jan.	2,997,815	24,252	8,805	3,257	21,580	756,665	314,191	483,200	5,095	4,808	48,834	
2月 Feb.	2,349,596	14,327	8,401	2,714	16,597	533,520	299,008	365,637	2,963	3,277	30,046	
3月 Mar.	3,421,607	19,469	12,891	3,061	28,505	945,384	356,690	550,020	6,774	4,828	48,109	
4月 Apr.	2,999,082	13,065	11,708	3,097	24,063	790,136	325,051	496,636	6,673	5,717	42,290	
5月 May	3,359,448	14,911	11,483	2,700	28,023	739,617	398,198	530,206	6,501	5,603	49,747	
6月 June	2,857,913	13,199	11,929	2,252	26,489	657,614	361,170	455,674	5,961	4,824	49,589	
7月 July	2,946,900	15,954	11,021	2,098	23,034	802,595	323,367	504,895	6,188	4,962	45,371	
8月 Aug.	3,365,362	17,389	7,989	2,705	25,788	970,817	382,224	536,029	6,555	4,635	48,740	
9月 Sept.	3,193,358	17,512	6,977	3,234	19,544	991,481	352,377	457,982	4,169	3,752	41,762	
10月 Oct.	3,066,183	23,176	6,794	3,172	20,527	846,012	280,931	482,621	4,866	3,785	46,454	
11月 Nov.	3,190,986	19,567	6,532	3,288	22,851	781,642	356,587	504,664	5,093	3,463	46,127	
12月 Dec.	3,186,138	17,110	7,073	3,244	23,492	1,056,622	307,457	469,014	3,953	3,832	48,272	

資料來源：根據本局公務統計報表"2525-02-05"編製。

附註：出港貨物原根據船公司或代理行所送艙單統計，自90年起根據財政部關稅總局出口報單及國內貨物資料編製。

表11. 出港貨物(貨物類別)(續完)

Table 11. Tonnage of Export Goods (By Goods) (End)

單位：公噸  
Unit : Metric Ton

年 (月) 別 Year & Month	紙漿、紙、印刷品 Pulp, Paper and Printed Matter	化學材料 Chemicals	化學製品 Chemical Products	橡膠及塑膠製品 Rubber and Plastic Products	非金屬礦物製品 Non-Metallic Mineral Products	基本金屬 Basic Metals	金屬製品 Metallic Products	機械 Machineries	電力及電器 Electric Power and Apparatus	運輸工具 Transportation Equipment	軍品 Military	其他製品 Other Manufactured Products
89年 2000	311,193	2,334,522	8,158,566	1,042,954	205,683	2,295,381	1,194,183	321,972	540,299	370,845	165	7,914,708
年 (月) 別 Year & Month	紡織品及其製品 Textiles and Articles Thereof	鞋帽傘、羽毛及其製品 Footwear, Headgear Umbrellas, Feathers and Articles Thereof	非金屬礦產製品 Non-Metallic Mineral Products	珍珠寶石貴金屬 Pearls Precious Metals	卑金屬及其製品 Base Metals and Articles Thereof	機械電力電器及其製品 Machineries, Electric Power and Apparatus Thereof	運輸工具 Transportation Equipments	精密儀器設備 Precision Instruments Equipments	武器彈藥及其零附件 Arms, Ammunition Parts and Accessories	雜項製品 Miscellaneous manufactured Products	藝術品古董 Works of Art and Antiques	
90年 2001	1,468,463	49,869	241,827	748	9,719,424	1,466,690	615,916	53,484	484	883,794	29	
91年 2002	1,491,728	40,244	268,738	765	10,875,639	1,411,812	685,897	56,049	558	974,645	32	
92年 2003	1,425,068	34,314	307,101	747	11,395,148	1,487,015	826,372	57,498	489	954,122	27	
93年 2004	1,473,384	34,584	331,121	550	11,436,947	1,651,427	758,631	61,152	619	929,970	13	
94年 2005	1,321,776	26,128	339,382	873	10,965,966	1,633,646	855,352	62,844	193	815,963	20	
95年 2006	1,313,746	24,875	349,000	698	12,185,935	1,656,665	857,968	78,105	523	797,813	20	
96年 2007	1,184,589	21,530	385,082	900	12,476,484	1,753,715	867,639	78,707	1,524	798,308	55	
97年 2008	1,045,824	21,283	373,607	917	11,399,506	1,720,143	856,889	94,385	1,757	759,811	38	
98年 2009	1,052,374	17,718	276,159	1,667	10,977,118	1,213,816	627,333	94,877	2,161	651,951	17	
99年 2010	968,182	18,505	295,504	1,948	11,463,288	1,411,778	790,773	125,220	2,020	790,725	44	
1月 Jan.	78,551	1,652	27,645	154	975,992	110,070	60,304	9,966	114	62,664	16	
2月 Feb.	66,022	1,140	18,320	91	791,306	89,909	47,356	8,065	47	50,845	5	
3月 Mar.	95,938	1,653	29,689	177	1,075,895	121,631	48,074	9,896	31	62,891	1	
4月 Apr.	82,910	1,626	22,848	107	898,581	115,843	84,129	10,131	51	64,418	2	
5月 May	90,099	1,669	28,725	118	1,103,146	133,089	134,293	11,138	220	69,962	0	
6月 June	82,282	1,520	28,859	196	912,596	119,292	44,335	9,268	271	70,593	0	
7月 July	78,756	1,503	25,218	117	858,720	121,367	42,590	10,539	166	68,438	1	
8月 Aug.	82,844	1,634	24,850	180	933,546	130,979	106,381	11,091	271	70,714	1	
9月 Sept.	73,646	1,405	20,563	91	969,052	113,655	39,642	9,980	172	66,347	15	
10月 Oct.	75,527	1,330	22,027	237	955,120	113,751	100,838	10,390	182	68,442	1	
11月 Nov.	84,938	1,492	24,190	201	1,083,775	121,610	40,119	12,492	369	71,984	2	
12月 Dec.	76,669	1,881	22,570	279	905,559	120,582	42,712	12,264	126	63,427	0	

表12. 出港貨物(地區別)

Table 12. Tonnage Of Export Goods (By Region)

單位：公噸  
Unit: Metric Ton

年 (月) 別 Year & Month	總 計 Total	國 外 Foreign Country						國 內 Domestic
		合 計 Sub Total	亞 洲 Asia	歐 洲 Europe	非 洲 Africa	美 洲 America	大 洋 洲 Oceania	
89年 2000	28,596,725	18,858,985	12,468,199	1,980,188	58,649	3,918,551	433,398	9,737,740
90年 2001	35,076,683	23,841,694	16,700,064	1,966,620	268,150	4,312,372	594,488	11,234,989
91年 2002	33,990,739	24,967,692	18,025,797	1,977,984	271,806	4,246,579	445,526	9,023,047
92年 2003	37,916,190	28,053,779	20,118,121	2,224,382	343,698	4,264,070	1,103,508	9,862,411
93年 2004	44,013,275	30,712,286	21,530,783	2,300,346	335,688	5,290,586	1,254,883	13,300,989
94年 2005	43,544,755	31,540,206	22,896,075	2,280,823	383,334	4,857,284	1,122,690	12,004,549
95年 2006	44,317,320	31,191,195	21,297,468	2,828,487	423,097	5,655,773	986,370	13,126,125
96年 2007	45,468,455	33,211,759	23,414,996	3,024,037	521,539	4,998,098	1,253,089	12,256,696
97年 2008	44,402,957	29,894,469	20,389,228	2,909,422	779,791	4,639,506	1,176,522	14,508,488
98年 2009	38,976,947	29,296,828	21,879,451	2,064,424	608,620	3,656,230	1,088,103	9,680,119
99年 2010	36,934,388	31,581,512	22,615,855	2,320,478	456,555	4,795,029	1,393,595	5,352,876
1月 Jan.	2,997,815	2,663,847	1,946,079	193,916	24,832	322,733	176,287	333,968
2月 Feb.	2,349,596	1,904,347	1,337,926	164,871	24,004	289,902	87,644	445,249
3月 Mar.	3,421,607	2,956,002	2,080,534	210,184	34,543	442,613	188,128	465,605
4月 Apr.	2,999,082	2,566,269	1,848,277	181,082	29,967	350,425	156,518	432,813
5月 May	3,359,448	2,973,171	2,143,675	214,379	38,873	465,370	110,874	386,277
6月 June	2,857,913	2,544,667	1,754,656	178,132	35,425	457,753	118,701	313,246
7月 July	2,946,900	2,517,501	1,798,753	191,338	33,219	413,691	80,500	429,399
8月 Aug.	3,365,362	2,874,160	2,032,980	210,565	57,173	472,009	101,433	491,202
9月 Sept.	3,193,358	2,688,966	1,872,847	191,228	35,048	469,965	119,878	504,392
10月 Oct.	3,066,183	2,631,927	1,951,571	196,824	35,623	353,892	94,017	434,256
11月 Nov.	3,190,986	2,788,225	2,087,345	173,015	75,328	361,274	91,263	402,761
12月 Dec.	3,186,138	2,472,430	1,761,212	214,944	32,520	395,402	68,352	713,708

資料來源：根據本局公務統計報表"2525-02-05"編製。

附註：出港貨物原根據船公司或代理行所送艙單統計，自90年起根據財政部關稅總局出口報單及國內貨物資料編製。

表13. 進港散裝貨物(貨物類別)

Table 13. Tonnage of Import Goods in Bulk (By Goods)

單位：公噸  
Unit : Metric Ton

年 (月) 別 Year & Month	總計 Total	麥類 Barley and Wheat	玉米 Corn	黃豆 Soybeans	高粱 Kaoliang	原木 Log	木材 Lumber	煤 Coal	原油 Crude Oil	天然氣 Gas	燃料油 Fuel Oil	石油腦 Naphtha	化工原料 Chemicals	化學肥料 Ferti- lizer	其他化學製品 Other Chemical Products
89年 2000	68,889,066	75,956	2,046,643	1,160,961	-	71,644	9,938	13,685,175	26,530,641	3,433,420	-	-	3,525,410	13,000	123,429
90年 2001	75,400,158	366,008	2,828,943	1,587,997	-	115,725	-	19,202,827	21,830,943	-	381,953	-	3,779,204	156,511	252,141
91年 2002	74,507,627	404,715	2,763,056	1,601,933	-	92,615	478,671	19,209,599	18,393,071	-	-	-	4,312,180	188,532	9,608
92年 2003	79,238,577	391,241	2,749,980	1,483,571	12,002	95,536	514,427	19,081,609	20,171,024	-	-	-	4,410,481	159,581	6,425
93年 2004	82,995,642	308,853	2,470,876	1,163,244	-	75,765	508,937	19,674,001	22,814,640	360,765	-	-	4,135,421	167,835	2,185
94年 2005	70,461,011	390,805	2,196,039	1,118,259	6,000	94,369	428,986	18,062,016	16,893,599	-	-	-	3,600,853	176,060	488,785
95年 2006	67,359,269	299,801	2,095,794	869,420	3,680	27,257	166,384	15,818,556	16,837,649	95,354	1,322,527	1,165,374	3,337,529	114,587	260,089
96年 2007	75,343,261	297,619	1,228,810	289,742	3,033	48,678	486,176	19,687,087	16,583,121	182,507	1,982,299	4,391,876	3,273,523	198,888	49,534
97年 2008	72,754,780	120,713	521,227	264,324	-	40,087	491,674	19,280,277	16,844,690	149,633	1,767,753	4,579,799	3,037,820	210,340	43,928
98年 2009	62,682,285	168,250	1,298,481	1,043,697	-	41,696	403,273	15,534,989	15,952,916	216,279	630,306	3,880,189	3,558,071	129,101	31,847
99年 2010	61,005,209	126,013	1,618,923	1,007,408	-	58,724	493,831	12,337,286	13,914,064	194,965	1,662,942	4,682,039	3,977,503	167,794	40,029
1月 Jan.	5,832,278	6,823	181,897	130,750	-	3,496	30,720	1,204,180	1,243,522	20,000	70,486	422,733	304,138	28,949	3,842
2月 Feb.	3,922,545	-	104,733	-	-	8,443	44,513	811,385	650,770	20,350	164,974	388,344	333,776	34,367	2,452
3月 Mar.	4,287,790	22,739	77,264	11,011	-	-	29,429	796,578	1,063,288	-	85,437	538,571	335,315	-	6,557
4月 Apr.	5,026,297	12,966	135,304	72,161	-	4,941	73,836	1,247,096	1,304,006	18,000	163,577	354,906	283,082	-	5,649
5月 May	4,768,717	17,905	154,286	58,842	-	10,007	51,955	848,549	806,858	-	255,411	359,000	344,830	10,000	1,454
6月 June	5,317,879	5,586	138,213	123,771	-	4,983	94,058	1,604,257	1,163,956	34,426	87,805	358,768	344,292	8,253	4,323
7月 July	5,588,743	7,235	107,085	101,655	-	4,936	-	790,587	1,451,263	-	416,317	354,948	382,105	11,929	2,860
8月 Aug.	5,091,031	9,598	142,901	133,168	-	5,151	23,754	765,453	993,647	42,813	87,670	370,992	340,187	5,950	5,076
9月 Sept.	5,014,808	4,848	198,765	110,742	-	5,038	8,365	1,224,283	1,059,208	19,850	87,166	433,817	380,726	23,126	3,048
10月 Oct.	5,161,078	6,455	91,369	119,153	-	5,080	69,444	1,033,494	1,017,318	-	-	188,120	328,544	10,500	409
11月 Nov.	5,744,353	11,465	141,139	130,919	-	-	5,400	1,017,323	1,568,405	39,526	244,099	513,385	296,033	9,220	3,429
12月 Dec.	5,249,690	20,393	145,967	15,236	-	6,649	62,357	994,101	1,591,823	-	-	398,455	304,475	25,500	930

資料來源：根據本局公務統計報表"2525-02-08"編製。

附註：散裝貨物原根據船公司或代理行所送艙單統計，自90年起根據財政部關稅總局進出口報單及國內貨物艙單資料編製。

表13. 進港散裝貨物(貨物類別)(續完)

Table 13. Tonnage of Import Goods in Bulk (By Goods)(End)

單位：公噸  
Unit: Metric Ton

年 (月) 別 Year & Month	鋼鐵件 Steels	金屬礦砂 Metal Mines	石灰石 Limestone	高嶺土 Clay	蛇紋石 Serpentine	石膏 Gypsum	其他礦石 Non-metallic Minerals	食用 動物油 Animal Oil	食用 植物油 Vegetable Oil	飼料 Feeds	糖、 糖蜜 Sugar Molasses	鹽類 Salt	礦物油 Mineral Oil	水泥 Cement	焦炭 Coke	廢鐵 Scrap Iron	其他什貨 Miscellaneous Groceries
89年 2000	351,367	15,317,349	805,178	-	-	25,701	68,471	32,679	62,670	25,334	134,914	139,532	1,801	1,108,370	30,863	83,293	25,327
90年 2001	720,241	15,415,792	1,538,106	34,687	114,950	32,300	441,238	53,958	96,886	54,657	64,830	581,440	8,133	1,317,750	82,737	1,263,334	3,076,867
91年 2002	979,876	15,996,391	2,774,910	32,546	-	-	709,163	53,524	95,996	60,063	44,377	566,085	547	1,404,088	163,503	1,304,258	2,868,320
92年 2003	995,047	18,014,341	3,573,889	33,794	-	19,370	741,964	52,253	116,692	94,091	-	634,842	-	955,855	191,928	1,380,528	3,358,106
93年 2004	1,060,797	18,640,642	3,882,470	44,844	-	51,753	901,616	45,683	141,558	44,042	-	626,532	1,989	843,208	124,020	1,321,585	3,582,381
94年 2005	692,509	16,063,994	3,094,427	28,598	-	17,160	639,397	46,950	141,565	38,622	-	658,734	-	802,881	92,646	1,261,435	3,426,322
95年 2006	879,575	14,478,960	3,219,198	20,923	-	18,800	1,395,730	28,917	81,913	13,511	-	327,886	-	734,616	216,455	1,382,821	2,145,963
96年 2007	517,368	15,187,824	3,605,954	12,470	-	8,000	3,237,178	34,907	132,235	62,649	271,541	733,149	38,858	796,041	389,482	1,050,190	562,522
97年 2008	582,600	15,477,654	3,197,922	50	-	8,000	2,492,590	40,541	136,605	20,363	227,522	779,938	8,939	876,831	275,162	646,628	631,170
98年 2009	460,594	11,298,628	2,362,569	10,206	-	-	2,843,697	35,470	118,838	1,300	306,595	644,996	17,729	810,389	18,878	591,670	271,631
99年 2010	395,827	14,428,826	2,129,725	10,084	-	-	544,991	36,388	132,192	-	341,920	778,119	-	869,689	81,048	558,896	415,983
1月 Jan.	12,866	1,640,504	143,216	3,080	-	-	81,875	2,398	20,117	-	40,000	94,430	-	73,505	-	46,774	21,977
2月 Feb.	73,640	981,650	100,340	-	-	-	18,231	1,060	7,525	-	-	50,050	-	37,150	-	72,955	15,837
3月 Mar.	23,420	804,052	106,140	-	-	-	64,860	5,499	10,692	-	40,000	95,903	-	62,426	5,500	46,279	56,830
4月 Apr.	42,644	1,006,132	108,000	-	-	-	22,650	3,346	5,723	-	-	33,550	-	77,470	-	28,120	23,138
5月 May	53,165	1,370,053	57,900	-	-	-	43,957	1,250	14,558	-	39,920	76,466	-	99,849	-	49,170	43,332
6月 June	32,572	851,594	206,220	-	-	-	39,006	3,107	8,628	-	15,607	65,250	-	42,620	5,183	37,027	38,374
7月 July	30,751	1,398,146	220,351	-	-	-	66,200	2,065	10,773	-	24,393	33,550	-	74,650	33,000	43,224	20,720
8月 Aug.	19,362	1,463,492	275,977	-	-	-	42,250	3,922	10,800	-	59,534	76,286	-	88,317	-	77,713	47,018
9月 Sept.	12,861	934,064	241,176	-	-	-	27,000	1,685	7,825	-	14,466	31,599	-	41,500	4,992	99,056	39,602
10月 Oct.	39,002	1,769,225	200,736	-	-	-	50,000	2,953	10,457	-	-	98,485	-	100,234	-	9,759	10,341
11月 Nov.	25,569	1,270,628	220,803	7,004	-	-	54,962	5,136	11,772	-	34,000	16,000	-	68,468	-	9,931	39,737
12月 Dec.	29,975	939,286	248,866	-	-	-	34,000	3,967	13,322	-	74,000	106,550	-	103,500	32,373	38,888	59,077

表 14. 進港散裝貨物(地區別)  
Table 14. Tonnage of Import Goods in Bulk (By Region)

單位：公噸  
Unit: Metric Ton

年 (月) 別 Year & Month	總 計 Total	國 外 Foreign Country					國 內 Domestic	
		合 計 Sub Total	亞 洲 Asia	歐 洲 Europe	非 洲 Africa	美 洲 America		大 洋 洲 Oceania
89年 2000	68,889,066	67,634,016	32,035,055	397,243	3,679,752	8,846,453	22,675,513	1,255,050
90年 2001	75,400,158	74,527,132	35,613,649	520,643	4,990,500	12,213,186	21,189,154	873,026
91年 2002	74,507,627	72,262,393	34,072,572	964,533	5,636,781	11,733,294	19,855,213	2,245,234
92年 2003	79,238,577	76,560,427	40,192,783	749,432	4,959,718	11,928,138	18,730,356	2,678,150
93年 2004	82,995,642	80,514,469	43,146,488	454,601	5,987,571	11,222,585	19,703,224	2,481,173
94年 2005	70,461,011	67,623,985	35,195,548	196,218	3,027,732	10,317,156	18,887,331	2,837,026
95年 2006	67,359,269	64,620,276	30,795,930	128,727	5,327,385	10,244,754	18,123,480	2,738,993
96年 2007	75,343,261	72,902,747	39,403,119	280,895	3,371,352	9,026,764	20,820,617	2,440,514
97年 2008	72,754,780	70,780,266	38,269,295	486,694	3,564,424	7,210,751	21,249,102	1,974,514
98年 2009	62,682,285	61,295,085	33,478,462	905,343	2,827,749	7,135,544	16,947,987	1,387,200
99年 2010	61,005,209	59,667,021	28,769,818	249,660	3,303,300	8,364,286	18,979,957	1,338,188
1月 Jan.	5,832,278	5,779,122	2,421,537	31,147	390,052	943,426	1,992,960	53,156
2月 Feb.	3,922,545	3,883,545	1,968,372	32,485	160,564	568,831	1,153,293	39,000
3月 Mar.	4,287,790	4,248,790	2,658,029	34,263	119,563	331,192	1,105,743	39,000
4月 Apr.	5,026,297	5,005,297	2,534,140	8,821	202,212	681,219	1,578,905	21,000
5月 May	4,768,717	4,737,217	2,423,048	2,375	91,721	537,030	1,683,043	31,500
6月 June	5,317,879	5,201,659	2,197,154	30,840	406,510	697,248	1,869,907	116,220
7月 July	5,588,743	5,432,897	2,926,113	3,374	357,035	918,248	1,228,127	155,846
8月 Aug.	5,091,031	4,900,791	2,015,298	89,668	188,656	693,110	1,914,059	190,240
9月 Sept.	5,014,808	4,869,682	2,490,484	5,598	175,478	728,502	1,469,620	145,126
10月 Oct.	5,161,078	4,990,037	2,160,630	3,673	39,259	831,874	1,954,601	171,041
11月 Nov.	5,744,353	5,557,830	2,337,198	4,272	833,606	878,834	1,503,920	186,523
12月 Dec.	5,249,690	5,060,154	2,637,815	3,144	338,644	554,772	1,525,779	189,536

資料來源：根據本局公務統計報表"2525-02-08"編製。

附註：進港散裝貨物原根據船公司或代理行所送艙單統計，自民國90年起根據財政部關稅總局進出口報單及國內貨物艙單資料編製。



表 15. 出港散裝貨物(貨物類別)  
Table 15. Tonnage of Export Goods in Bulk (By Goods)

單位：公 噸  
Unit : Metric Ton

年 (月) 別	總 計	煤	化學製品	鋼 鐵 件	化工原料	汽 油	柴 油	燃 料 油	潤 滑 油	柏 油	其他石油煉製品	其 他
Year & Month	Total	Coal	Chemical Products	Steels	Chemicals	Gasoline	Diesel Oil	Fuel Oil	Lubricant	Asphalt	Refined Petroleum Products	Others
89年 2000	10,269,538	2,070,180	14,625	90,307	396,240	4,366,917	3,159,764	-	35,223	13,756	64,396	58,130
90年 2001	14,326,107	3,124,700	-	2,474	287,811	4,422,404	2,119,210	3,208,891	127,047	-	146,674	886,896
91年 2002	11,149,728	2,380,600	-	2,119	336,472	3,780,132	471,512	2,905,447	160,275	283,001	-	830,170
92年 2003	13,910,215	3,883,098	15	72,066	448,693	3,144,921	1,115,784	3,443,903	189,065	345,017	12,215	1,255,438
93年 2004	18,293,087	6,295,942	4	41,506	510,108	1,264,766	3,134,383	1,874,226	-	348,182	4,226	4,819,744
94年 2005	18,055,216	5,939,612	-	28,135	816,425	1,383,368	1,230,198	3,382,444	-	1,147,715	7,589	4,119,730
95年 2006	18,005,016	6,405,545	990	22,857	1,496,759	1,310,769	1,478,121	4,039,242	-	1,775,146	123,271	1,352,316
96年 2007	18,112,997	6,236,327	-	39,279	714,156	2,731,964	2,206,002	4,506,204	199,082	392,319	204,147	883,517
97年 2008	18,964,474	6,927,889	-	33,504	838,596	2,804,559	1,857,882	4,307,691	78,548	199,711	370,177	1,545,917
98年 2009	14,827,296	4,609,481	-	82,014	865,544	2,531,034	2,308,472	3,450,619	31,157	204,565	98,386	646,024
99年 2010	10,945,511	-	-	55,014	992,822	2,707,350	2,191,809	3,633,535	34,866	246,058	120,736	963,321
1月 Jan.	814,664	-	-	5,511	69,497	326,580	177,294	189,784	1,353	14,647	4,001	25,997
2月 Feb.	656,236	-	-	13,379	85,218	86,072	141,044	226,000	4,613	10,207	12,161	77,542
3月 Mar.	1,043,442	-	-	7,316	87,823	297,175	235,141	322,444	4,573	15,836	5,440	67,694
4月 Apr.	885,449	-	-	7,194	96,091	258,901	141,648	221,572	1,647	25,863	8,606	123,927
5月 May	857,109	-	-	4,273	103,630	181,967	161,889	296,403	-	34,218	4,853	69,876
6月 June	747,118	-	-	1,266	85,504	111,990	112,346	298,444	2,469	35,853	-	99,246
7月 July	883,947	-	-	1,224	78,419	153,019	247,010	303,800	1,999	29,304	13,567	55,605
8月 Aug.	1,057,719	-	-	4,522	75,175	211,552	278,559	337,012	3,423	16,505	14,907	116,064
9月 Sept.	1,103,433	-	-	1,168	98,295	331,821	162,576	405,216	4,020	23,662	5,515	71,160
10月 Oct.	881,293	-	-	1,050	45,991	211,680	213,899	271,186	2,861	29,799	2,570	102,257
11月 Nov.	875,029	-	-	7,297	90,988	328,923	146,408	190,941	7,908	10,164	11,579	80,821
12月 Dec.	1,140,072	-	-	814	76,191	207,670	173,995	570,733	-	-	37,537	73,132

資料來源：根據本局公務統計報表"2525-02-09"編製。

附 註：1. 散裝貨物原根據船公司或代理行所送艙單統計，自90年起根據財政部關稅總局進出口報單及國內貨物艙單資料編製。  
2. 煤主要運出至"興達港"。

表16. 出港散裝貨物(地區別)

Table 16. Tonnage of Export Goods in Bulk (By Region)

單位：公噸

Unit: Metric Ton

年 (月) 別 Year & Month	總 計 Total	國 外 Foreign Country					國 內 Domestic	
		合 計 Sub Total	亞 洲 Asia	歐 洲 Europe	非 洲 Africa	美 洲 America		大 洋 洲 Oceania
89年 2000	10,269,538	602,477	462,285	4,490	-	81,987	53,715	9,667,061
90年 2001	14,326,107	3,182,807	2,844,374	4,599	10	233,798	100,026	11,143,300
91年 2002	11,149,728	2,312,684	2,209,804	8,731	24	40,532	53,593	8,837,044
92年 2003	13,910,215	4,422,434	3,543,626	17,625	32,892	245,298	582,993	9,487,781
93年 2004	18,293,087	5,810,120	4,889,267	7	1	230,650	690,195	12,482,967
94年 2005	18,055,216	6,191,442	5,276,880	51,410	496	360,822	501,834	11,863,774
95年 2006	18,005,016	5,026,330	4,696,580	11,799	1,252	154,729	161,970	12,978,686
96年 2007	18,112,997	6,005,733	5,286,508	20,590	2,614	308,423	387,598	12,107,264
97年 2008	18,964,474	4,643,344	3,990,519	54,816	43	240,113	357,853	14,321,130
98年 2009	14,827,296	5,355,529	4,495,680	19,406	50,982	390,690	398,771	9,471,767
99年 2010	10,945,511	5,865,604	4,814,073	6,862	1,279	550,024	493,366	5,079,907
1月 Jan.	814,664	502,547	412,237	79	1	1,598	88,632	312,117
2月 Feb.	656,236	227,974	209,640	61	2	3,841	14,430	428,262
3月 Mar.	1,043,442	597,790	442,117	56	-	47,878	107,739	445,652
4月 Apr.	885,449	473,259	346,490	67	949	45,535	80,218	412,190
5月 May	857,109	492,337	382,368	1,048	8	50,740	58,173	364,772
6月 June	747,118	456,908	351,308	119	20	77,782	27,679	290,210
7月 July	883,947	477,265	421,645	85	254	48,745	6,536	406,682
8月 Aug.	1,057,719	588,100	449,196	2,997	4	114,903	21,000	469,619
9月 Sept.	1,103,433	620,857	470,574	82	33	108,946	41,222	482,576
10月 Oct.	881,293	482,725	467,884	77	-	2,701	12,063	398,568
11月 Nov.	875,029	498,770	472,768	80	-	4,975	20,947	376,259
12月 Dec.	1,140,072	447,072	387,846	2,111	8	42,380	14,727	693,000

資料來源：根據本局公務統計報表"2525-02-09"編製。

附註：出港散裝貨物原根據船公司或代理行所送艙單統計，自民國90年起根據財政部關稅總局進出口報單及國內貨物艙單資料編製。

表17. 進港貨櫃貨物(貨物類別)

Table 17. Tonnage of Import Container Goods (By Goods)

單位：公噸  
Unit: Metric Ton

年(月)別	總計	農產品	林產品	畜產品	水產品	能源礦產品	金屬礦石	非金屬礦產品	加工食品類	紡織品	皮革、毛皮及其製品	木、竹、藤製材及製品
Year & Month	Total	Agricultural Products	Forestry Products	Livestock Products	Fishery Products	Energy Minerals	Metallic Ores	Non-Metallic Minerals	Processed Foods	Textile Products	Leather, Fur and Articles Thereof	Wood, Bamboo and Rattan Products
89年 2000	8,027,564	573,100	236,920	2,711	65,798	424	13,979	223,900	1,054,786	73,577	12,070	310,584
年(月)別	總計	動物產品	植物產品	動植物油脂及其分解物	調製食品、飲料、煙酒類	礦產品	化學或有關工業產品	塑膠橡膠及其製品	皮革、毛皮及其製品	木竹、藤製材及製品	紙漿、紙、紙製品印刷	
Year & Month	Total	Animal Products	Vegetable Products	Animal or Vegetable Fats and Oils and Cleavage	Prepared Foodstuffs Beverages, Spirits, Tobacco	Mineral Products	Products of the chemical or allied Industries Products	Plastics, Rubber and Articles Thereof	Leather, Furskins Articles and Thereof	Wood, Bamboo and Rattan Thereof	Pulp, Paper and Printed Matter	
90年 2001	10,557,767	218,316	1,067,452	31,602	778,520	485,408	1,328,856	808,260	187,366	631,122	2,105,897	
91年 2002	11,996,618	305,005	1,023,245	37,414	826,818	664,437	1,563,328	943,922	205,632	787,285	2,130,453	
92年 2003	12,775,758	329,721	1,170,209	41,126	896,139	717,655	1,605,886	870,628	203,470	794,220	2,294,124	
93年 2004	15,165,250	350,113	1,485,270	46,095	1,055,116	1,028,724	1,837,586	966,758	206,494	1,118,878	2,287,571	
94年 2005	15,171,858	351,415	2,199,424	45,010	1,118,891	1,028,901	1,702,440	824,144	185,174	951,186	2,083,325	
95年 2006	16,732,987	347,580	2,887,786	44,609	1,146,912	1,177,364	1,834,614	856,654	184,221	1,018,575	2,079,647	
96年 2007	20,052,569	307,549	4,863,526	53,136	1,144,435	1,372,398	1,890,315	851,922	188,515	1,015,681	1,956,654	
97年 2008	21,740,099	381,836	5,678,244	59,998	1,343,941	1,270,736	1,858,509	846,358	198,094	967,211	2,012,003	
98年 2009	16,347,742	448,973	3,377,512	63,623	1,150,669	1,237,704	1,548,980	690,949	174,629	757,250	1,458,167	
99年 2010	18,536,362	488,803	3,159,524	71,710	1,130,046	1,275,641	1,866,871	899,822	170,533	1,008,792	1,556,978	
1月 Jan.	1,696,265	47,040	360,574	6,153	95,916	109,028	156,567	72,427	13,490	84,025	147,063	
2月 Feb.	1,248,063	33,863	278,163	4,021	70,592	79,582	123,797	53,137	11,890	61,724	102,309	
3月 Mar.	1,648,423	47,668	331,481	5,943	97,813	88,905	165,556	82,638	16,417	83,735	164,137	
4月 Apr.	1,411,990	38,549	222,659	6,417	80,587	89,678	148,461	65,987	13,324	71,518	129,628	
5月 May	1,679,993	42,586	224,886	6,241	102,805	111,788	167,588	84,212	16,422	93,385	140,427	
6月 June	1,505,354	43,890	175,480	5,776	95,440	117,407	171,008	80,419	17,688	94,554	114,630	
7月 July	1,560,955	45,901	216,389	5,634	96,699	116,231	173,111	79,461	16,130	88,872	118,251	
8月 Aug.	1,586,564	41,255	214,237	7,097	109,841	114,732	162,540	74,930	14,648	81,146	123,924	
9月 Sept.	1,457,487	33,434	208,308	6,332	96,872	105,822	155,144	75,007	13,101	77,773	125,626	
10月 Oct.	1,426,749	36,865	213,132	5,765	106,547	101,386	135,854	72,837	12,676	82,815	122,094	
11月 Nov.	1,663,308	41,760	351,378	5,630	89,892	120,933	158,969	81,580	12,571	91,477	144,069	
12月 Dec.	1,651,211	35,992	362,837	6,701	87,042	120,149	148,276	77,187	12,176	97,768	124,820	

資料來源：根據本局公務統計報表"2525-02-10"編製。

附註：進港貨櫃貨物原根據船公司或代理行所送艙單統計，自90年起根據財政部關稅總局進口報單及國內貨物資料編製。

表17. 進港貨櫃貨物(貨物類別)(續完)

Table 17. Tonnage of Import Container Goods (By Goods)(End)

單位：公噸  
Unit : Metric Ton

年 (月) 別 Year & Month	紙漿、紙、印刷品 Pulp, Paper and Printed Matter	化學材料 Chemicals	化學製品 Chemical Products	橡膠及塑膠製品 Rubber and Plastic Products	非金屬礦物製品 Non-Metallic Mineral Products	基本金屬 Basic Metals	金屬製品 Metallic Products	機 械 Machineries	電力及電器 Electric Power and Apparatus	運輸工具 Transportation Equipment	軍 品 Military	其他製品 Other Manufactured Products
89年 2000	1,205,654	1,268,466	372,642	236,469	200,603	935,975	274,946	104,206	86,676	54,277	1,221	718,580
年 (月) 別 Year & Month	紡織品及其製品 Textiles and Articles Thereof	鞋帽傘、羽毛及其製品 Footwear, Headgear Umbrellas, Feathers and Articles Thereof	非金屬礦產製品 Non-Metallic Mineral Products	珍珠寶石貴金屬 Pearls Precious Metals	卑金屬及其製品 Base Metals and Articles Thereof	機械電力電器及其製品 Machineries, Electric Power and Apparatus Thereof	運輸工具 Transportation Equipments	精密儀器設備 Precision Instruments Equipments	武器彈藥及其零附件 Arms, Ammunition Parts and Accessories	雜項製品 Miscellaneous manufactured Products	藝術品古董 Works of Art and Antiques	
90年 2001	316,534	7,315	321,227	468	1,835,471	278,860	60,753	10,680	125	83,358	177	
91年 2002	403,597	5,992	338,723	827	2,302,519	292,540	69,069	12,350	446	82,603	413	
92年 2003	335,544	5,817	339,231	2,921	2,696,243	297,956	88,314	13,553	136	72,799	66	
93年 2005	337,969	6,655	435,132	1,644	3,459,985	338,652	98,877	13,691	249	89,718	73	
94年 2005	367,497	6,431	458,953	2,823	3,232,090	374,727	120,828	16,744	180	101,568	107	
95年 2006	377,582	6,762	495,722	1,468	3,705,874	360,368	86,519	18,104	422	102,165	39	
96年 2007	358,944	7,041	489,978	1,459	4,959,176	375,025	92,096	20,116	359	104,165	79	
97年 2008	297,728	6,372	483,313	1,829	5,760,126	376,110	88,505	17,875	81	91,112	118	
98年 2009	263,998	5,472	344,440	2,614	4,410,279	255,083	67,028	17,991	242	72,085	54	
99年 2010	287,487	6,531	400,186	2,276	5,672,482	349,797	88,368	20,947	265	79,155	148	
1月 Jan.	27,129	491	36,206	211	497,566	25,526	7,276	1,686	1	7,887	3	
2月 Feb.	19,776	409	25,080	96	351,689	20,325	5,561	1,526	-	4,486	37	
3月 Mar.	25,093	552	32,246	129	463,592	26,341	8,867	1,760	1	5,545	4	
4月 Apr.	27,909	536	28,236	107	447,259	28,192	6,024	1,850	1	5,068	-	
5月 May	29,278	574	39,103	268	570,096	33,804	7,733	1,920	9	6,840	28	
6月 June	23,086	622	36,499	220	479,992	32,065	7,732	2,173	22	6,650	1	
7月 July	27,103	648	31,139	158	494,493	31,978	9,083	2,140	62	7,468	4	
8月 Aug.	24,845	590	35,778	118	536,433	28,821	6,930	1,874	2	6,823	-	
9月 Sept.	18,309	452	29,023	174	466,945	30,425	6,815	1,557	-	6,365	3	
10月 Oct.	16,699	540	28,688	255	448,134	28,315	6,470	1,232	145	6,280	20	
11月 Nov.	20,138	573	37,995	316	456,597	32,136	7,960	1,624	22	7,682	6	
12月 Dec.	28,122	544	40,193	224	459,686	31,869	7,917	1,605	-	8,061	42	

表18. 進港貨櫃貨物(地區別)

Table 18. Tonnage of Import container Goods (By Region)

單位：公噸  
Unit : Metric Ton.

年 (月) 別 Year & Month	總 計 Total	國 外 Foreign Country					國 內 Domestic	
		合 計 Sub Total	亞 洲 Asia	歐 洲 Europe	非 洲 Africa	美 洲 America		大 洋 洲 Oceania
89年 2000	8,027,564	8,027,564	3,529,713	1,568,408	318,041	2,277,312	334,090	-
90年 2001	10,557,767	10,557,767	3,914,978	2,584,067	299,111	3,247,959	511,652	-
91年 2002	11,996,618	11,996,618	4,859,365	2,820,227	391,726	3,367,382	557,918	-
92年 2003	12,775,758	12,775,758	5,398,756	2,859,164	338,455	3,653,175	526,208	-
93年 2004	15,165,250	15,165,250	6,651,780	3,154,289	390,721	4,219,201	749,259	-
94年 2005	15,171,858	15,171,858	6,347,262	2,772,943	358,253	4,955,228	738,172	-
95年 2006	16,732,987	16,732,987	6,771,719	2,727,098	433,794	6,008,008	792,368	-
96年 2007	20,052,569	20,052,569	6,976,359	2,516,131	441,024	9,278,600	840,455	-
97年 2008	21,740,099	21,740,099	7,673,734	2,663,562	436,918	10,005,306	960,579	-
98年 2009	16,347,742	16,347,742	5,802,673	2,236,224	338,922	6,745,072	1,224,851	-
99年 2010	18,536,362	18,536,362	6,878,605	2,491,704	343,982	7,615,557	1,206,514	-
1月 Jan.	1,696,265	1,696,265	568,140	241,910	31,363	761,526	93,326	-
2月 Feb.	1,248,063	1,248,063	450,599	161,874	23,636	533,470	78,484	-
3月 Mar.	1,648,423	1,648,423	558,330	249,970	20,780	720,142	99,201	-
4月 Apr.	1,411,990	1,411,990	507,990	213,585	25,309	565,796	99,310	-
5月 May	1,679,993	1,679,993	652,317	230,852	35,023	635,833	125,968	-
6月 June	1,505,354	1,505,354	583,495	227,945	25,955	568,970	98,989	-
7月 July	1,560,955	1,560,955	590,712	240,998	49,821	562,753	116,671	-
8月 Aug.	1,586,564	1,586,564	630,078	207,672	39,881	593,273	115,660	-
9月 Sept.	1,457,487	1,457,487	555,170	184,871	29,767	593,912	93,767	-
10月 Oct.	1,426,749	1,426,749	547,581	157,347	25,834	598,135	97,852	-
11月 Nov.	1,663,308	1,663,308	626,375	183,389	17,285	744,067	92,192	-
12月 Dec.	1,651,211	1,651,211	607,818	191,291	19,328	737,680	95,094	-

資料來源:根據本局公務統計報表"2525-02-10"編製。

附註:進港貨櫃貨物原根據船公司或代理行所送艙單統計,自90年起根據財政部關稅總局進口報單及國內貨物資料編製。

表19. 出港貨櫃貨物(貨物類別)  
Table 19. Tonnage of Export Container Goods (By Goods)

單位：公噸  
Unit: Metric Ton

年(月)別 Year & Month	總計 Total	農產品 Agricultural Products	林產品 Forestry Products	畜產品 Livestock Products	水產品 Fishery Products	能源礦產品 Energy Minerals	金屬礦石 Metallic Ores	非金屬礦產品 Non-Metallic Minerals	加工食品類 Processed Foods	紡織品 Textile Products	皮革、毛皮 及其製品 Leather, Fur and Articles Thereof	木、竹、藤 製材及製品 Wood, Bamboo and Rattan Products
89年 2000	16,251,004	150,331	32,841	2,735	45,879	3	1,069	42,258	330,230	727,434	31,855	394,116
年(月)別 Year & Month	總計 Total	動物產品 Animal Products	植物產品 Vegetable Products	動植物油脂 及其分解物 Animal or Vegetable Fats and Oils and Cleavage	調製食品、 飲料、煙酒類 Prepared Foodstuffs Beverages, Spirits, Tobacco	礦產品 Mineral Products	化學或有關 工業產品 Products of the chemical or allied Industries Products	塑膠橡膠 及其製品 Plastics, Rubber and Articles Thereof	皮革、毛皮 及其製品 Leather, Furskins Articles and Thereof	木竹、藤製材 及製品 Wood, Bamboo and Rattan Thereof	紙漿、紙、紙製品印刷 Pulp, Paper and Printed Matter	
90年 2001	13,683,935	142,988	109,850	14,639	192,214	125,723	1,045,873	3,806,658	54,831	109,756	404,954	
91年 2002	14,889,135	160,769	117,982	15,991	165,472	126,524	1,242,107	4,346,167	54,682	110,684	412,248	
92年 2003	15,343,552	164,283	165,199	19,053	175,501	102,503	1,360,066	4,547,406	54,462	103,023	388,578	
93年 2004	16,826,253	163,492	145,828	20,303	184,409	134,074	1,756,470	4,864,024	55,486	118,410	470,573	
94年 2005	17,553,173	163,454	118,912	19,821	205,642	652,357	2,003,180	5,119,631	57,114	96,512	469,022	
95年 2006	17,292,530	178,145	109,821	23,726	206,688	119,088	1,900,182	5,110,897	57,304	97,457	520,138	
96年 2007	18,749,986	204,522	107,008	25,122	234,567	143,174	2,220,265	5,754,656	63,162	85,952	607,335	
97年 2008	18,177,565	201,219	118,364	26,760	229,664	148,744	2,136,569	5,386,163	68,524	74,371	571,755	
98年 2009	16,788,554	200,688	102,432	28,257	245,928	134,330	2,135,402	5,509,443	62,048	56,589	578,674	
99年 2010	18,549,173	198,373	111,105	34,756	279,905	173,935	2,450,101	5,831,325	64,382	53,313	544,930	
1月 Jan.	1,552,400	22,846	8,742	3,242	21,502	13,384	212,702	482,696	5,094	4,756	48,809	
2月 Feb.	1,158,345	13,376	8,386	2,711	16,513	11,168	155,512	365,232	2,960	3,275	29,974	
3月 Mar.	1,688,916	16,929	12,844	3,056	28,425	12,172	221,809	549,351	6,772	4,824	48,054	
4月 Apr.	1,540,424	12,590	11,565	3,090	23,987	13,146	186,671	495,909	6,665	5,712	42,255	
5月 May	1,769,888	14,643	11,464	2,700	27,927	19,420	231,667	529,470	6,465	5,535	49,722	
6月 June	1,525,404	12,409	11,901	2,244	26,420	15,460	222,995	455,141	5,923	4,803	49,556	
7月 July	1,539,152	15,727	11,012	2,098	23,028	13,000	217,134	504,654	6,125	4,958	45,336	
8月 Aug.	1,696,242	16,393	7,988	2,705	25,773	14,385	228,259	535,769	6,483	4,633	48,702	
9月 Sept.	1,426,324	16,833	6,883	3,227	19,521	10,929	194,997	457,722	4,110	3,749	41,737	
10月 Oct.	1,545,077	22,148	6,724	3,158	20,494	12,656	187,310	482,363	4,810	3,777	46,435	
11月 Nov.	1,607,681	18,251	6,529	3,282	22,835	23,055	206,699	504,308	5,053	3,462	46,114	
12月 Dec.	1,499,320	16,228	7,067	3,243	23,480	15,160	184,346	468,710	3,922	3,829	48,236	

資料來源：根據本局公務統計報表"2525-02-11"編製。

附註：出港貨櫃貨物原根據船公司或代理行所送艙單統計，自90年起根據財政部關稅總局出口報單及國內貨物資料編製。

表19. 出港貨櫃貨物(貨物類別)(續完)  
Table 19. Tonnage of Export Container Goods (By Goods)(End)

單位：公噸  
Unit: Metric Ton

年 (月) 別 Year & Month	紙漿、紙、印刷品 Pulp, Paper and Printed Matter	化學材料 Chemicals	化學製品 Chemical Products	橡膠及塑膠製品 Rubber and Plastic Products	非金屬礦物製品 Non-Metallic Mineral Products	基本金屬 Basic Metals	金屬製品 Metallic Products	機 械 Machineries	電力及電器 Electric Power and Apparatus	運輸工具 Transportation Equipment	軍 品 Military	其他製品 Other Manufactured Products
89年 2000	311, 128	1, 918, 450	409, 858	1, 034, 019	195, 645	571, 380	1, 125, 104	247, 209	529, 425	369, 389	165	7, 780, 481
年 (月) 別 Year & Month	紡織品及其製品 Textiles and Articles Thereof	鞋帽傘、羽毛及其製品 Footwear, Headgear Umbrellas, Feathers and Articles Thereof	非金屬礦產製品 Non-Metallic Mineral Products	珍珠寶石貴金屬 Pearls Precious Metals	卑金屬及其製品 Base Metals and Articles Thereof	機械電力電器及其製品 Machineries, Electric Power and Apparatus Thereof	運輸工具 Transportation Equipments	精密儀器設備 Precision Instruments Equipments	武器彈藥及其零附件 Arms, Ammunition Parts and Accessories	雜項製品 Miscellaneous manufactured Products	藝術品古董 Works of Art and Antiques	
90年 2001	1, 465, 623	49, 790	241, 510	748	3, 181, 022	1, 430, 803	462, 160	52, 659	484	791, 621	29	
91年 2002	1, 489, 542	40, 177	268, 290	754	3, 507, 973	1, 369, 672	614, 446	54, 978	558	790, 087	32	
92年 2003	1, 421, 875	34, 075	306, 737	722	3, 611, 441	1, 426, 655	636, 966	56, 162	489	768, 329	27	
93年 2004	1, 471, 466	34, 496	326, 404	528	4, 064, 104	1, 598, 480	575, 361	60, 229	619	781, 484	13	
94年 2005	1, 318, 255	26, 062	338, 104	837	3, 855, 877	1, 581, 333	786, 328	62, 331	193	678, 188	20	
95年 2006	1, 310, 437	24, 805	348, 104	649	4, 233, 601	1, 599, 997	721, 521	77, 423	493	652, 034	20	
96年 2007	1, 180, 517	21, 428	382, 848	869	4, 570, 190	1, 699, 459	721, 274	77, 983	1, 524	648, 076	55	
97年 2008	1, 043, 263	21, 212	372, 187	902	4, 614, 885	1, 660, 181	838, 824	93, 335	1, 757	568, 848	38	
98年 2009	1, 050, 988	17, 669	275, 411	1, 660	4, 074, 254	1, 162, 141	615, 421	93, 017	2, 161	442, 024	17	
99年 2010	966, 364	18, 485	294, 777	1, 945	4, 753, 836	1, 364, 944	750, 477	123, 070	2, 020	531, 086	44	
1月 Jan.	78, 433	1, 649	27, 553	153	406, 248	104, 116	59, 962	9, 750	114	40, 633	16	
2月 Feb.	65, 934	1, 138	18, 261	90	298, 564	86, 809	36, 958	7, 817	47	33, 615	5	
3月 Mar.	95, 744	1, 652	29, 648	177	438, 852	118, 752	47, 527	9, 640	31	42, 656	1	
4月 Apr.	82, 682	1, 622	22, 801	106	383, 535	110, 958	83, 624	9, 943	51	43, 510	2	
5月 May	89, 942	1, 668	28, 489	118	454, 775	127, 619	108, 756	10, 944	220	48, 344	-	
6月 June	82, 157	1, 517	28, 813	196	389, 714	115, 419	44, 028	9, 108	271	47, 329	-	
7月 July	78, 538	1, 503	25, 161	117	374, 788	117, 733	42, 032	10, 382	166	45, 659	1	
8月 Aug.	82, 733	1, 634	24, 830	180	401, 067	128, 351	106, 060	10, 954	271	49, 071	1	
9月 Sept.	73, 571	1, 403	20, 535	91	366, 556	111, 020	38, 984	9, 809	172	44, 460	15	
10月 Oct.	75, 390	1, 329	21, 987	237	387, 740	109, 767	100, 599	10, 231	182	47, 739	1	
11月 Nov.	84, 750	1, 491	24, 158	201	440, 444	118, 998	39, 920	12, 346	369	45, 414	2	
12月 Dec.	76, 490	1, 879	22, 541	279	411, 553	115, 402	42, 027	12, 146	126	42, 656	-	

表20. 出港貨櫃貨物(地區別)

Table 20. Tonnage of Export container Goods (By Region)

單位：公噸  
Unit : Metric Ton.

年 (月) 別 Year & Month	總 計 Total	國 外 Foreign Country					國 內 Domestic	
		合 計 Sub Total	亞 洲 Asia	歐 洲 Europe	非 洲 Africa	美 洲 America		大 洋 洲 Oceania
89年 2000	16,251,004	16,251,004	10,722,768	1,759,668	54,309	3,335,182	379,077	-
90年 2001	13,683,935	13,683,935	7,825,722	1,772,669	234,953	3,538,748	311,843	-
91年 2002	14,889,135	14,889,135	8,676,889	1,810,934	263,677	3,824,191	313,444	-
92年 2003	15,343,552	15,343,552	8,890,791	2,022,915	307,432	3,837,974	284,440	-
93年 2004	16,826,253	16,826,253	9,893,504	2,123,740	334,465	4,098,656	375,888	-
94年 2005	17,553,173	17,553,173	10,618,501	2,133,125	380,990	4,018,900	401,657	-
95年 2006	17,292,530	17,292,530	9,869,076	2,507,658	414,192	4,011,827	489,777	-
96年 2007	18,749,986	18,749,986	11,228,624	2,702,930	505,107	3,785,543	527,782	-
97年 2008	18,177,565	18,177,565	10,431,694	2,622,677	755,655	3,801,353	566,186	-
98年 2009	16,788,554	16,788,554	10,797,820	1,980,147	554,572	2,971,719	484,296	-
99年 2010	18,549,173	18,549,173	11,821,080	2,183,537	452,765	3,568,412	523,379	-
1月 Jan.	1,552,400	1,552,400	1,023,888	183,946	24,804	272,497	47,265	-
2月 Feb.	1,158,345	1,158,345	720,386	145,526	23,615	237,399	31,419	-
3月 Mar.	1,688,916	1,688,916	1,087,506	199,166	34,150	324,522	43,572	-
4月 Apr.	1,540,424	1,540,424	994,862	176,069	28,778	298,207	42,508	-
5月 May	1,769,888	1,769,888	1,154,195	205,685	38,671	326,366	44,971	-
6月 June	1,525,404	1,525,404	942,736	172,572	35,385	332,767	41,944	-
7月 July	1,539,152	1,539,152	958,622	185,426	32,733	313,476	48,895	-
8月 Aug.	1,696,242	1,696,242	1,065,904	197,529	57,141	329,092	46,576	-
9月 Sept.	1,426,324	1,426,324	899,905	175,052	34,955	272,014	44,398	-
10月 Oct.	1,545,077	1,545,077	986,079	182,429	35,228	293,020	48,321	-
11月 Nov.	1,607,681	1,607,681	1,039,857	159,847	75,070	285,828	47,079	-
12月 Dec.	1,499,320	1,499,320	947,140	200,290	32,235	283,224	36,431	-

資料來源：根據本局公務統計報表"2525-02-11"編製。

附註：出港貨櫃貨物原根據船公司或代理行所送艙單統計，自90年起根據財政部關稅總局出口報單及國內貨物資料編製。



表21. 轄港進出港貨物量

Table 21.Import and Export Goods at Subordinate Harbors

單位：公 噸  
Unit : Metric Ton

年 (月) 別 Year & Month	總 計 Total		馬 公 港 Makung Harbor		布 袋 港 Putai Harbor	
	進 港 Import	出 港 Export	進 港 Import	出 港 Export	進 港 Import	出 港 Export
	89年 2000	464,444	232,143	443,191	97,034	21,253
90年 2001	535,181	131,744	530,698	31,149	4,483	100,595
91年 2002	912,421	86,299	909,147	17,587	3,274	68,712
92年 2003	969,052	97,248	929,385	20,620	39,667	76,628
93年 2004	1,818,088	110,117	1,527,408	25,556	290,680	84,561
94年 2005	962,522	95,167	778,556	13,949	183,966	81,218
95年 2006	865,533	89,498	679,005	12,622	186,528	76,876
96年 2007	806,282	136,120	612,479	11,421	193,803	124,699
97年 2008	877,263	239,269	769,799	45,960	107,464	193,309
98年 2009	977,190	371,205	841,699	63,927	135,491	307,278
99年 2010	1,071,395	495,992	957,964	93,806	113,431	402,186
1月 Jan.	93,927	40,927	83,575	6,343	10,352	34,584
2月 Feb.	58,860	28,138	51,496	5,663	7,364	22,475
3月 Mar.	72,706	41,027	64,324	5,514	8,382	35,513
4月 Apr.	90,144	41,948	81,925	6,377	8,219	35,571
5月 May	88,496	42,840	80,568	6,331	7,928	36,509
6月 June	79,630	36,819	71,514	5,390	8,116	31,429
7月 July	75,020	39,741	65,744	5,581	9,276	34,160
8月 Aug.	100,396	43,961	88,642	9,946	11,754	34,015
9月 Sept.	89,575	45,413	76,415	12,067	13,160	33,346
10月 Oct.	96,269	39,019	87,734	7,079	8,535	31,940
11月 Nov.	112,693	50,384	103,083	12,321	9,610	38,063
12月 Dec.	113,679	45,775	102,944	11,194	10,735	34,581

資料來源：根據各附屬港造報之月報表編製。

附 註：1. 布袋辦事處於89年6月1日成立。

2. 進出港貨物量不包括漁船載貨量。

(三) 旅 客

(3) Passengers

表22. 進出港旅客人數 Table 22.Incoming and Outgoing Passengers

單位：人 次  
Unit : Person

年 (月) 別 Year & Month	總 計 Total		進 港 Incoming		出 港 Outgoing	
	人 數 Person	每 月 (日) 平 均 數 Monthly (Daily) Average	人 數 Person	每 月 (日) 平 均 數 Monthly (Daily) Average	人 數 Person	每 月 (日) 平 均 數 Monthly (Daily) Average
	89年 2000	185,270	15,439	89,748	7,479	95,522
90年 2001	190,538	15,878	89,891	7,491	100,647	8,387
91年 2002	162,332	13,528	79,660	6,638	82,672	6,889
92年 2003	150,073	12,506	74,840	6,237	75,233	6,269
93年 2004	187,039	15,587	82,818	6,902	104,221	8,685
94年 2005	166,561	13,880	80,364	6,697	86,197	7,183
95年 2006	131,345	10,945	62,563	5,214	68,782	5,732
96年 2007	122,189	10,182	59,744	4,979	62,445	5,204
97年 2008	120,976	10,081	56,027	4,669	64,949	5,412
98年 2009	118,312	9,859	54,652	4,554	63,660	5,305
99年 2010	144,233	12,019	67,490	5,624	76,743	6,395
1月 Jan.	2,980	96	1,192	38	1,788	58
2月 Feb.	18,776	671	9,154	327	9,622	344
3月 Mar.	11,301	365	5,592	180	5,709	184
4月 Apr.	14,504	483	7,444	248	7,060	235
5月 May	18,165	586	8,288	267	9,877	319
6月 June	13,334	444	6,135	205	7,199	240
7月 July	23,823	768	10,395	335	13,428	433
8月 Aug.	15,102	487	7,409	239	7,693	248
9月 Sept.	4,981	166	1,986	66	2,995	100
10月 Oct.	10,609	342	4,714	152	5,895	190
11月 Nov.	8,149	272	4,107	137	4,042	135
12月 Dec.	2,509	81	1,074	35	1,435	46

資料來源：根據本局編造之港航類統一報表 " 2525-12-01 " 資料編製。

二、航 政

2. Navigation and Shipping Supervision

表23. 船 舶 丈 量

Table 23. Vessel Measurement

年 (月) 別 Year & Month	總 計 Total		輪 船 Steam Ship		小 輪 船 Steam Boat		拖 駁 船 Tug & Lighter		漁 船 Fishing Boat		其 他 Others	
	艘 數 Number of Vessels	總 噸 位 Gross Tonnage	艘 數 Number of Vessels	總 噸 位 Gross Tonnage	艘 數 Number of Vessels	總 噸 位 Gross Tonnage	艘 數 Number of Vessels	總 噸 位 Gross Tonnage	艘 數 Number of Vessels	總 噸 位 Gross Tonnage	艘 數 Number of Vessels	總 噸 位 Gross Tonnage
89年 2000	193	71,602	9	2,815	85	696	5	1,092	90	15,762	4	51,237
90年 2001	246	19,922	6	2,912	145	862	3	1,153	82	10,661	10	4,334
91年 2002	511	246,412	20	231,441	420	1,148	2	297	59	5,820	10	7,706
92年 2003	279	12,963	8	2,403	213	809	2	383	51	6,591	5	2,777
93年 2004	312	83,177	12	70,709	223	1,106	4	1,078	68	9,453	5	831
94年 2005	248	11,804	6	3,164	174	1,414	2	708	66	6,518	-	-
95年 2006	292	14,187	9	4,356	193	1,264	-	-	83	7,878	7	689
96年 2007	189	19,528	11	6,100	119	697	-	-	50	4,440	9	8,291
97年 2008	184	15,299	7	5,279	101	552	6	2,528	66	6,174	4	766
98年 2009	179	24,464	17	11,641	110	575	-	-	44	6,715	8	5,533
99年 2010	212	40,322	17	14,550	119	711	1	321	57	12,343	18	12,397
1月 Jan.	23	3,794	5	2,526	13	67	-	-	5	1,201	-	-
2月 Feb.	9	136	-	-	8	38	-	-	1	98	-	-
3月 Mar.	14	4,641	-	-	7	27	-	-	6	633	1	3,981
4月 Apr.	22	3,951	3	2,286	10	86	-	-	6	826	3	753
5月 May	18	819	1	49	10	68	-	-	6	478	1	224
6月 June	15	4,539	1	2,794	9	50	-	-	4	1,259	1	436
7月 July	12	518	1	41	8	28	-	-	2	112	1	337
8月 Aug.	24	3,995	1	670	15	119	-	-	7	3,101	1	105
9月 Sept.	18	935	1	49	11	49	-	-	4	362	2	475
10月 Oct.	27	12,546	3	4,638	10	41	1	321	8	2,610	5	4,936
11月 Nov.	12	3,025	1	1,497	5	37	-	-	6	1,491	-	-
12月 Dec.	18	1,423	-	-	13	101	-	-	2	172	3	1,150

資料來源：根據本局公務統計報表"2525-14-03"編製。

表24. 船舶檢查

Table 24. Vessel Survey

年 (月) 別 Year & Month	總 計 Total		輪 船 Steam Ship		小 輪 船 Steam Boat		拖 駁 船 Tug & Lighter		漁 船 Fishing Boat		其 他 Others	
	艘 數 Number of Vessels	總 噸 位 Gross Tonnage	艘 數 Number of Vessels	總 噸 位 Gross Tonnage	艘 數 Number of Vessels	總 噸 位 Gross Tonnage	艘 數 Number of Vessels	總 噸 位 Gross Tonnage	艘 數 Number of Vessels	總 噸 位 Gross Tonnage	艘 數 Number of Vessels	總 噸 位 Gross Tonnage
89年 2000	5,475	429,223	112	91,892	3,529	13,690	56	13,319	1,639	261,535	139	48,787
90年 2001	5,483	413,079	113	90,328	3,615	14,388	62	27,805	1,540	236,309	153	44,249
91年 2002	5,641	455,209	135	105,823	3,601	13,037	60	30,951	1,678	258,027	167	47,371
92年 2003	5,450	437,820	137	94,500	3,406	12,721	52	14,111	1,691	261,822	164	54,666
93年 2004	5,717	506,269	153	133,189	3,400	12,934	73	39,826	1,894	269,726	197	50,594
94年 2005	5,843	463,659	150	133,054	3,614	15,832	61	21,438	1,867	254,463	151	38,872
95年 2006	6,138	537,381	179	137,250	3,742	16,654	74	40,232	1,938	279,720	205	63,525
96年 2007	5,907	490,951	195	147,229	3,674	16,114	71	23,584	1,749	244,437	218	59,587
97年 2008	5,986	572,222	175	180,730	3,652	14,538	77	34,556	1,867	287,113	215	55,285
98年 2009	5,928	551,481	190	122,696	3,654	14,272	75	33,516	1,786	312,952	223	68,045
99年 2010	5,341	530,210	191	124,316	3,213	13,347	77	21,266	1,632	300,121	228	71,160
1月 Jan.	436	41,745	18	11,079	283	823	6	2,969	106	17,777	23	9,097
2月 Feb.	274	20,259	15	7,419	160	630	5	1,430	81	8,496	13	2,283
3月 Mar.	488	47,348	22	17,503	291	1,185	8	2,203	152	18,908	15	7,549
4月 Apr.	514	40,418	13	7,223	302	1,584	3	680	185	28,181	11	2,749
5月 May	422	38,224	17	8,618	261	1,131	7	1,241	120	22,386	17	4,848
6月 June	472	48,632	20	9,194	283	1,225	3	492	143	32,420	23	5,301
7月 July	433	32,106	11	9,671	268	977	9	2,807	135	15,911	10	2,740
8月 Aug.	505	43,632	16	8,823	282	1,338	5	974	174	24,677	28	7,820
9月 Sept.	386	31,258	14	6,115	228	931	8	2,109	118	15,903	18	6,200
10月 Oct.	398	47,786	13	14,771	226	984	9	2,654	130	21,552	20	7,825
11月 Nov.	468	40,226	12	7,376	317	1,419	6	1,522	111	24,862	22	5,047
12月 Dec.	545	98,576	20	16,523	312	1,120	8	2,183	177	69,047	28	9,703

資料來源：根據本局公務統計報表"2525-14-03"編製。

表25. 海事案件

Table 25. Ship - Wreck

年 別 Year	海 事 原 因 ( 件 ) Number								人 員 傷 亡 ( 人 ) Number of Casualties							
	總 計 Total	碰 撞 Crash	沉 沒 Sink	觸礁或擱淺 Strike-reef Ground-Ling	機器故障 Breakdomns of maclinpyy	失 火 Fire	傾 覆 Topple	其 他 Others	船 員 Seamen				旅 客 Passengers			
									總 計 Total	死 亡 Dead	受 傷 Wounded	失 蹤 Missing	總 計 Total	死 亡 Dead	受 傷 Wounded	失 蹤 Missing
80年 1991	149	15	36	10	66	8	-	14	57	7	3	47	19	19	-	-
81年 1992	141	15	44	13	58	10	-	1	8	4	2	2	-	-	-	-
82年 1993	147	15	32	17	55	12	-	16	26	10	3	13	-	-	-	-
83年 1994	123	33	16	7	39	8	-	20	31	10	-	21	-	-	-	-
84年 1995	114	17	25	9	51	3	-	9	20	4	-	16	-	-	-	-
85年 1996	155	26	25	4	76	14	-	10	32	6	1	25	1	1	-	-
86年 1997	155	19	14	17	87	13	1	4	10	7	1	2	-	-	-	-
87年 1998	146	16	19	10	70	5	-	26	7	4	-	3	-	-	-	-
88年 1999	170	30	41	13	59	9	4	14	29	2	-	27	-	-	-	-
89年 2000	128	27	36	3	44	5	4	9	66	4	-	62	-	-	-	-
90年 2001	137	23	-	8	45	13	3	45	26	8	2	16	43	-	43	-
91年 2002	132	16	-	10	50	20	1	35	24	9	4	11	2	-	-	2
92年 2003	129	19	-	10	41	22	-	37	34	2	1	31	2	-	-	2
93年 2004	154	31	-	6	50	20	-	47	25	7	3	15	4	1	1	2
94年 2005	156	28	-	15	50	23	5	35	49	5	6	38	82	5	75	2
95年 2006	117	27	-	11	37	12	-	30	34	2	12	20	-	-	-	-
96年 2007	108	13	-	7	37	21	4	26	28	5	7	16	3	1	2	-
97年 2008	99	20	-	12	31	10	3	23	48	9	10	29	1	-	1	-
98年 2009	111	21	-	16	41	12	-	21	43	3	2	38	1	1	-	-
99年 2010	131	40	-	11	53	6	-	21	31	5	6	20	-	-	-	-

資料來源：根據本局公務統計報表"2525-10-01"編製。

附註：1. 於89年以前海事原因之觸礁或擱淺艘數為坐礁及擱淺艘數、失火艘數為火災艘數、機器故障艘數為損壞艘數。  
2. 於89年以前人員傷亡之船員及旅客的受傷人數為負傷人數。

三、棧 埠  
(一) 裝 卸  
表26. 全港裝卸量

3. Stevedoring and Warehousing  
(1) Stevedoring  
Table 26. Total Volume of Cargo Handled

單位: 計費噸  
Unit : Revenue Ton

年 別 Year	總 計 Total	裝 量 Volume of Cargo Loaded				卸 量 Volume of Cargo Unloaded			
		合 計	散 雜 貨	管 道	貨 櫃 貨	合 計	散 雜 貨	管 道	貨 櫃 貨
		Subtotal	Bulk & General	By Pipe	Containerized	Subtotal	Bulk & General	By Pipe	Containerized
89年 2000	375,405,503	153,983,390	7,909,274	9,594,804	136,479,312	221,422,113	57,017,594	33,553,897	130,850,622
90年 2001	373,746,857	154,345,242	7,571,442	9,607,230	137,166,570	219,401,615	53,748,518	31,360,785	134,292,312
91年 2002	410,687,169	170,122,538	8,264,597	8,106,342	153,751,599	240,564,631	58,226,037	30,340,321	151,998,273
92年 2003	429,643,614	177,869,385	8,881,887	10,061,142	158,926,356	251,774,229	61,756,070	30,583,366	159,434,793
93年 2004	468,912,579	195,393,105	8,898,807	12,225,858	174,268,440	273,519,474	64,789,869	33,289,896	175,439,709
94年 2005	455,425,749	190,851,146	8,751,557	11,954,211	170,145,378	264,574,603	61,425,845	32,336,120	170,812,638
95年 2006	464,883,967	197,760,889	9,445,741	11,032,887	177,282,261	267,123,078	61,967,219	30,549,982	174,605,877
96年 2007	477,622,156	204,603,203	9,769,989	11,055,329	183,777,885	273,018,953	57,736,008	29,814,968	185,467,977
97年 2008	448,992,446	193,630,118	8,717,314	10,467,316	174,445,488	255,362,328	54,402,188	27,049,684	173,910,456
98年 2009	397,195,913	172,364,272	8,423,351	9,731,087	154,209,834	224,831,641	44,423,024	25,692,623	154,715,994
99年 2010	423,074,169	185,096,508	8,540,466	10,086,030	166,470,012	237,977,661	46,249,576	27,674,519	164,053,566
1月 Jan.	35,657,184	15,795,530	769,251	936,752	14,089,527	19,861,654	4,274,882	2,106,086	13,480,686
2月 Feb.	28,849,389	12,319,409	511,734	739,070	11,068,605	16,529,980	3,313,861	2,004,504	11,211,615
3月 Mar.	34,919,610	15,918,739	759,428	714,455	14,444,856	19,000,871	3,170,026	2,172,328	13,658,517
4月 Apr.	36,297,713	15,963,259	779,171	820,988	14,363,100	20,334,454	4,087,441	2,140,620	14,106,393
5月 May	36,915,411	16,290,238	772,416	691,735	14,826,087	20,625,173	4,066,348	2,400,223	14,158,602
6月 June	36,686,636	16,003,677	674,232	757,887	14,571,558	20,682,959	4,285,196	2,481,297	13,916,466
7月 July	35,542,406	15,681,418	688,766	1,026,443	13,966,209	19,860,988	3,655,167	2,626,504	13,579,317
8月 Aug.	35,809,693	15,580,937	638,430	991,598	13,950,909	20,228,756	4,032,720	2,482,385	13,713,651
9月 Sept.	34,382,317	14,759,551	779,862	850,948	13,128,741	19,622,766	3,771,484	2,377,517	13,473,765
10月 Oct.	33,617,574	14,550,770	712,236	752,309	13,086,225	19,066,804	3,791,249	1,991,204	13,284,351
11月 Nov.	37,025,614	15,900,671	753,885	879,986	14,266,800	21,124,943	4,267,613	2,420,889	14,436,441
12月 Dec.	37,370,622	16,332,309	701,055	923,859	14,707,395	21,038,313	3,533,589	2,470,962	15,033,762

資料來源: 根據本局公務統計報表"2525-03-01"編製。

表27. 貨物裝量  
Table 27. Volume of Loaded Cargo

單位：計費噸  
Unit : Revenue Ton

年 (月) 別	總 計	糖	肥 料	鐵 類	木 材	礦 物	香 蕉	三 夾 板	管 道	貨 櫃	其他雜貨
Year & Month	Total	Sugar	Fertilizer	Iron Wares	Lumber	Mineral	Banana	Plywood	Pipe	Container	Groceries
89年 2000	153,983,390	11,961	140,203	5,888,730	9,975	427,533	112,278	301	9,594,804	136,479,312	1,318,293
90年 2001	154,345,242	-	114,408	5,915,768	4,679	502,659	38,507	1,549	9,607,230	137,166,570	993,872
91年 2002	170,122,538	-	129,878	6,848,570	2,340	395,339	23,900	2,067	8,106,342	153,751,599	862,503
92年 2003	177,869,385	-	211,504	7,242,632	1,253	366,204	-	132	10,061,142	158,926,356	1,060,162
93年 2004	195,393,105	-	216,774	7,181,701	41	528,657	-	-	12,225,858	174,268,440	971,634
94年 2005	190,851,146	-	231,691	6,595,693	6	694,067	-	-	11,954,211	170,145,378	1,230,100
95年 2006	197,760,889	-	226,516	7,409,617	7,797	585,049	-	-	11,032,887	177,282,261	1,216,762
96年 2007	204,603,203	5,022	291,734	7,427,482	-	715,243	-	-	11,055,329	183,777,885	1,330,508
97年 2008	193,630,118	502	204,810	6,304,949	4,980	532,444	-	-	10,467,316	174,445,488	1,669,629
98年 2009	172,364,272	-	218,451	6,200,170	3,150	328,657	-	53	9,731,087	154,209,834	1,672,870
99年 2010	185,096,508	-	359,483	6,184,959	-	430,473	-	-	10,086,030	166,470,012	1,565,551
1月 Jan.	15,795,530	-	18,046	614,287	-	24,713	-	-	936,752	14,089,527	112,205
2月 Feb.	12,319,409	-	34,092	405,618	-	22,489	-	-	739,070	11,068,605	49,535
3月 Mar.	15,918,739	-	27,342	575,798	-	27,506	-	-	714,455	14,444,856	128,782
4月 Apr.	15,963,259	-	22,080	521,234	-	44,235	-	-	820,988	14,363,100	191,622
5月 May	16,290,238	-	37,170	537,225	-	51,365	-	-	691,735	14,826,087	146,656
6月 June	16,003,677	-	27,641	449,054	-	44,788	-	-	757,887	14,571,558	152,749
7月 July	15,681,418	-	21,555	536,932	-	26,197	-	-	1,026,443	13,966,209	104,082
8月 Aug.	15,580,937	-	45,797	446,017	-	19,686	-	-	991,598	13,950,909	126,930
9月 Sept.	14,759,551	-	29,021	565,798	-	26,395	-	-	850,948	13,128,741	158,648
10月 Oct.	14,550,770	-	37,109	509,806	-	59,165	-	-	752,309	13,086,225	106,156
11月 Nov.	15,900,671	-	34,124	517,134	-	52,159	-	-	879,986	14,266,800	150,468
12月 Dec.	16,332,309	-	25,506	506,056	-	31,775	-	-	923,859	14,707,395	137,718

資料來源：根據本局公務統計報表"2525-03-01"編製。

表28. 貨物卸量  
Table 28. Volume of Unloaded Cargo

單位：計費噸  
Unit : Revenue Ton.

年 (月) 別	總 計	鹽	肥 料	黃 豆	水 泥	煤 炭	鐵 類	木 材	礦 物	大 小 麥	玉 米	管 道	貨 櫃	其他雜貨
Year & Month	Total	Salt	Ferti- lizer	Soybeans	Cement	Coal	Iron Wares	Lumber	Mineral Goods	Barley and Wheat	Corn	Pipe	Container	Groceries
89年 2000	221,422,113	636,630	286,178	1,449,854	532,607	17,413,366	7,670,406	1,672,797	18,188,264	373,941	2,798,280	33,553,897	130,850,622	5,995,271
90年 2001	219,401,615	549,189	281,387	1,557,211	282,816	19,262,716	5,431,744	1,297,177	18,056,201	375,530	2,513,075	31,360,785	134,292,312	4,141,472
91年 2002	240,564,631	591,256	278,019	1,505,997	129,985	19,213,291	6,091,566	1,254,986	19,918,654	407,354	2,743,874	30,340,321	151,998,273	6,091,055
92年 2003	251,774,229	308,023	287,427	1,525,176	231,826	19,319,836	6,487,804	1,198,464	23,144,068	377,806	2,667,391	30,583,366	159,434,793	6,208,249
93年 2004	273,519,474	660,368	233,481	1,207,879	322,200	20,778,698	7,558,425	1,121,670	23,633,319	323,061	2,547,655	33,289,896	175,439,709	6,403,113
94年 2005	264,574,603	695,554	253,129	1,131,250	269,539	19,888,305	8,354,518	1,218,384	21,447,799	376,720	2,315,570	32,336,120	170,812,638	5,475,077
95年 2006	267,123,078	644,100	294,520	912,581	370,943	19,571,207	7,030,668	1,080,333	19,268,161	312,824	2,219,231	30,549,982	174,605,877	10,262,651
96年 2007	273,018,953	735,975	308,675	294,156	479,787	19,608,286	6,516,633	1,033,808	20,425,603	293,211	1,242,384	29,814,968	185,467,977	6,797,490
97年 2008	255,362,328	752,748	266,105	263,520	613,797	19,879,418	6,262,113	991,729	20,290,794	126,180	523,745	27,049,684	173,910,456	4,432,039
98年 2009	224,831,641	704,013	232,983	1,022,711	643,147	15,786,933	4,609,241	832,681	15,867,062	160,872	1,312,602	25,692,623	154,715,994	3,250,779
99年 2010	237,977,661	779,134	330,581	1,025,462	1,003,400	12,569,001	5,446,391	1,189,365	18,201,462	126,117	1,676,258	27,674,519	164,053,566	3,902,405
1月 Jan.	19,861,654	94,582	58,171	127,010	35,506	1,137,075	429,409	98,400	1,981,243	5,708	183,234	2,106,086	13,480,686	124,544
2月 Feb.	16,529,980	50,060	20,200	-	32,976	1,066,315	498,770	80,950	1,099,046	-	103,500	2,004,504	11,211,615	362,044
3月 Mar.	19,000,871	65,316	23,242	10,991	46,679	731,857	498,922	99,615	1,221,075	23,238	75,902	2,172,328	13,658,517	373,189
4月 Apr.	20,334,454	64,351	14,601	59,414	86,113	1,310,016	612,468	67,846	1,442,900	12,431	110,549	2,140,620	14,106,393	306,752
5月 May	20,625,173	48,542	40,809	73,353	133,722	912,566	530,201	119,789	1,483,475	17,903	200,448	2,400,223	14,158,602	505,540
6月 June	20,682,959	93,498	42,029	121,803	71,443	1,316,960	446,056	102,129	1,440,073	8,036	153,402	2,481,297	13,916,466	489,767
7月 July	19,860,988	33,551	11,920	103,822	94,694	1,085,205	363,977	102,171	1,510,406	4,698	127,732	2,626,504	13,579,317	216,991
8月 Aug.	20,228,756	76,506	8,642	130,888	124,287	760,243	533,518	110,215	1,718,918	13,097	158,415	2,482,385	13,713,651	397,991
9月 Sept.	19,622,766	31,599	47,516	121,170	66,396	1,201,518	379,561	82,987	1,409,616	5,098	175,337	2,377,517	13,473,765	250,686
10月 Oct.	19,066,804	64,868	938	108,342	88,154	1,101,259	351,707	94,255	1,636,800	4,269	100,285	1,991,204	13,284,351	240,372
11月 Nov.	21,124,943	81,035	38,195	130,919	115,396	996,050	446,698	99,528	1,968,045	11,462	104,781	2,420,889	14,436,441	275,504
12月 Dec.	21,038,313	75,226	24,318	37,750	108,034	949,937	355,104	131,480	1,289,865	20,177	182,673	2,470,962	15,033,762	359,025

資料來源：根據本局公務統計報表"2525-03-01"編製。

表29. 貨櫃裝卸

Table 29. Number of Container Handled

年 (月) 別 Year & Month	總 計 Total		進 港 Incoming				出 港 Outgoing			
	個 數 Number of Container	折合20' 櫃數 TEU	個 Number of container 數			折合20' 櫃數 TEU	個 Number of container 數			折合20' 櫃數 TEU
			小 計 Sub Total	實 櫃 F.C.	空 櫃 E.C.		小 計 Sub Total	實 櫃 F.C.	空 櫃 E.C.	
89年 2000	4,739,242	7,425,831.50	2,315,758	1,750,496	565,262	3,634,739.50	2,423,484	2,218,671	204,813	3,791,092.00
90年 2001	4,809,167	7,540,524.50	2,371,799	1,740,099	631,700	3,730,342.00	2,437,368	2,173,950	263,418	3,810,182.50
91年 2002	5,396,280	8,493,052.00	2,685,620	1,961,198	724,422	4,222,174.25	2,710,660	2,374,070	336,590	4,270,877.75
92年 2003	5,595,323	8,843,365.25	2,807,831	2,045,642	762,189	4,428,744.25	2,787,492	2,437,894	349,598	4,414,621.00
93年 2004	6,153,993	9,714,115.25	3,091,587	2,326,589	764,998	4,873,325.25	3,062,406	2,707,389	355,017	4,840,790.00
94年 2005	6,031,413	9,471,056.00	3,023,747	2,252,811	770,936	4,744,795.50	3,007,666	2,644,914	362,752	4,726,260.50
95年 2006	6,230,277	9,774,670.50	3,097,791	2,333,322	764,469	4,850,163.25	3,132,486	2,700,491	431,995	4,924,507.25
96年 2007	6,523,690	10,256,829.50	3,279,283	2,452,794	826,489	5,151,888.25	3,244,407	2,754,955	489,452	5,104,941.25
97年 2008	6,246,769	9,676,554.00	3,119,282	2,409,082	710,200	4,830,846.00	3,127,487	2,609,397	518,090	4,845,708.00
98年 2009	5,643,639	8,581,273.00	2,824,597	2,144,567	680,030	4,297,666.50	2,819,042	2,491,095	327,947	4,283,606.50
99年 2010	6,074,394	9,181,210.50	3,016,864	2,379,647	637,217	4,557,040.50	3,057,530	2,734,472	323,058	4,624,170.00
1月 Jan.	500,744	765,839.25	245,454	193,105	52,349	374,463.50	255,290	221,576	33,714	391,375.75
2月 Feb.	406,626	618,895.00	205,152	159,420	45,732	311,433.75	201,474	179,318	22,156	307,461.25
3月 Mar.	514,545	780,649.25	249,333	204,105	45,228	379,403.25	265,212	237,418	27,794	401,246.00
4月 Apr.	521,620	790,819.25	259,797	202,053	57,744	391,844.25	261,823	228,398	33,425	398,975.00
5月 May	536,302	805,130.25	263,710	208,765	54,945	393,294.50	272,592	242,458	30,134	411,835.75
6月 June	522,502	791,334.00	255,588	199,733	55,855	386,568.50	266,914	236,644	30,270	404,765.50
7月 July	511,761	765,153.50	252,290	198,605	53,685	377,203.25	259,471	233,179	26,292	387,950.25
8月 Aug.	514,312	768,460.00	255,306	200,142	55,164	380,934.75	259,006	236,793	22,213	387,525.25
9月 Sept.	489,462	738,958.50	246,708	194,143	52,565	374,271.25	242,754	220,928	21,826	364,687.25
10月 Oct.	483,926	732,516.00	242,007	192,752	49,255	369,009.75	241,919	220,409	21,510	363,506.25
11月 Nov.	525,960	797,312.25	264,109	210,660	53,449	401,012.25	261,851	236,907	24,944	396,300.00
12月 Dec.	546,634	826,143.25	277,410	216,164	61,246	417,601.50	269,224	240,444	28,780	408,541.75

資料來源:根據本局公務統計報表" 2525-05-01 "編製。  
附註:本表貨櫃裝卸個數含轉口櫃。



表30. 貨物裝卸速率

Table 30. Efficiency of Cargo Handling

單位：噸 量：計費噸  
延人工時：小時Unit : Tonnage : R.T.  
Total Man Hours : Hour

年 (月) 別 Year & Month	裝 卸 量 Total			裝 貨 量 Loading			卸 貨 量 Unloading		
	貨物噸量 Total Tonnage	延人工時 Total Man Hours	每人每小時 平均裝卸噸量 Average Tonnage Per Man Per Hour	貨物噸量 Total Tonnage	延人工時 Total Man Hours	每人每小時 平均裝貨量 Average Tonnage Per Man Per Hour	貨物噸量 Total Tonnage	延人工時 Total Man Hours	每人每小時 平均卸貨量 Average Tonnage Per Man Per Hour
89年 2000	375,405,503	3,525,313	106.489	153,983,390	1,210,828	127.172	221,422,113	2,314,485	95.668
90年 2001	373,746,857	2,980,837	125.383	154,345,242	1,095,210	140.928	219,401,615	1,885,627	116.355
91年 2002	410,687,169	3,178,088	129.225	170,122,538	1,174,860	144.802	240,564,631	2,003,228	120.088
92年 2003	429,643,614	3,338,120	128.708	177,869,385	1,241,938	143.219	251,774,229	2,096,182	120.111
93年 2004	468,912,579	3,342,350	140.294	195,393,105	1,225,015	159.503	273,519,474	2,117,335	129.181
94年 2005	455,425,749	3,023,679	150.620	190,851,146	1,096,483	174.058	264,574,603	1,927,196	137.285
95年 2006	464,883,967	3,126,190	148.706	197,760,889	1,145,845	172.590	267,123,078	1,980,345	134.887
96年 2007	477,622,156	3,024,727	157.906	204,603,203	1,118,174	182.980	273,018,953	1,906,553	143.200
97年 2008	448,992,446	2,850,652	157.505	193,630,118	1,051,254	184.190	255,362,328	1,799,398	141.915
98年 2009	397,195,913	2,381,162	166.808	172,364,272	948,667	181.691	224,831,641	1,432,495	156.951
99年 2010	423,074,169	2,760,621	153.253	185,096,508	1,015,030	182.356	237,977,661	1,745,591	136.331
1月 Jan.	35,657,184	210,570	169.336	15,795,530	88,470	178.541	19,861,654	122,100	162.667
2月 Feb.	28,849,389	177,963	162.109	12,319,409	65,301	188.656	16,529,980	112,662	146.722
3月 Mar.	34,919,610	213,931	163.228	15,918,739	86,056	184.981	19,000,871	127,875	148.589
4月 Apr.	36,297,713	230,252	157.643	15,963,259	91,078	175.270	20,334,454	139,174	146.108
5月 May	36,915,411	252,886	145.976	16,290,238	91,925	177.212	20,625,173	160,961	128.138
6月 June	36,686,636	227,838	161.021	16,003,677	67,796	236.056	20,682,959	160,042	129.235
7月 July	35,542,406	230,773	154.015	15,681,418	86,551	181.181	19,860,988	144,222	137.711
8月 Aug.	35,809,693	269,405	132.921	15,580,937	83,786	185.961	20,228,756	185,619	108.980
9月 Sept.	34,382,317	247,922	138.682	14,759,551	93,521	157.821	19,622,766	154,401	127.090
10月 Oct.	33,617,574	212,701	158.051	14,550,770	83,356	174.562	19,066,804	129,345	147.410
11月 Nov.	37,025,614	245,330	150.922	15,900,671	92,342	172.193	21,124,943	152,988	138.082
12月 Dec.	37,370,622	241,050	155.033	16,332,309	84,848	192.489	21,038,313	156,202	134.687

資料來源：根據本局公務統計報表"2525-06-01"編製。

表31. 安平港營運績效

Table31. Operation Performance By Anping Harbor

年 (月) 別 Year & Month	船 隻						貨 物								
	Vessels						Cargo								
	總 計		進 港		出 港		總 計			卸 貨 量			裝 貨 量		
	Total		Outgoing		Incoming		Total			Unloading			Loading		
艘次	總噸位	艘次	總噸位	艘次	總噸位	貨物噸量	延人工時	裝卸效率	貨物噸量	延人工時	卸貨效率	貨物噸量	延人工時	裝貨效率	
V.	G. T.	V.	G. T.	V.	G. T.	Total Ton	Total man	R.T./man Hr.	Total R.T.	Total man	R.T./man Hr.	Total R.T.	Total man	R.T./man Hr.	
89年 2000	1,212	2,552,510	606	1,284,027	606	1,268,483	954,921	20,803	45.903	844,816	7,478	112.974	110,105	13,325	8.263
90年 2001	1,403	3,084,931	700	1,536,758	703	1,548,173	1,292,394	17,533	73.712	1,179,788	4,679	252.145	112,606	12,854	8.760
91年 2002	1,692	6,847,227	851	3,436,976	841	3,410,251	2,881,035	29,120	98.937	2,764,313	19,231	143.743	116,722	9,889	11.803
92年 2003	1,780	10,327,872	889	5,171,780	891	5,156,092	4,576,359	39,561	115.679	4,441,734	29,669	149.710	134,625	9,892	13.609
93年 2004	2,052	11,052,161	1,021	5,517,639	1,031	5,534,522	5,092,499	41,462	122.823	4,945,729	32,943	150.130	146,770	8,519	17.229
94年 2005	2,153	12,743,556	1,075	6,375,411	1,078	6,368,145	6,701,636	46,735	143.397	6,525,306	39,100	166.888	176,330	7,635	23.095
95年 2006	2,492	18,858,636	1,245	9,453,535	1,247	9,405,101	11,149,889	79,593	140.086	10,973,214	70,039	156.673	176,675	9,554	18.492
96年 2007	1,820	14,329,658	905	7,130,767	915	7,198,891	7,547,448	54,741	137.876	7,394,039	47,908	154.338	153,409	6,833	22.451
97年 2008	1,533	12,642,315	765	6,297,081	768	6,345,234	6,671,331	53,501	124.695	6,443,270	47,001	137.088	228,061	6,500	35.086
98年 2009	1,471	12,433,800	736	6,215,737	735	6,218,063	6,686,227	49,828	134.186	6,621,225	45,248	146.332	65,002	4,580	14.193
99年 2010	942	5,270,987	471	2,630,793	471	2,640,194	1,236,537	9,184	134.640	1,164,650	4,620	252.089	71,887	4,564	15.751
1月 Jan.	92	551,294	45	268,145	47	283,149	182,824	1,494	122.372	179,838	1,158	155.301	2,986	336	8.887
2月 Feb.	72	433,378	36	216,689	36	216,689	110,562	1,026	107.760	100,872	396	254.727	9,690	630	15.381
3月 Mar.	86	594,709	43	299,885	43	294,824	105,422	565	186.588	99,020	294	336.803	6,402	271	23.624
4月 Apr.	70	376,766	35	187,103	35	189,663	80,723	489	165.078	77,254	227	340.326	3,469	262	13.240
5月 May	71	573,925	35	283,973	36	289,952	89,878	916	98.120	80,824	300	269.413	9,054	616	14.698
6月 June	90	452,171	46	234,080	44	218,091	106,049	628	168.868	96,672	323	299.294	9,377	305	30.744
7月 July	62	316,015	30	150,013	32	166,002	85,577	496	172.534	84,560	300	281.867	1,017	196	5.189
8月 Aug.	85	545,314	43	278,454	42	266,860	99,712	673	148.271	90,616	330	275.011	9,096	343	26.519
9月 Sept.	63	303,574	31	145,990	32	157,584	77,470	533	145.484	71,016	265	268.491	6,454	268	24.082
10月 Oct.	62	323,272	31	161,636	31	161,636	86,065	553	155.633	82,977	310	267.668	3,088	243	12.708
11月 Nov.	81	368,896	41	188,072	40	180,824	101,994	879	116.034	97,268	369	263.599	4,726	510	9.267
12月 Dec.	108	431,673	55	216,753	53	214,920	110,261	933	118.179	103,733	349	297.229	6,528	584	11.178

資料來源：根據安平港分局公務統計報表"2525-01-01"及"2525-06-01"編製。

附註：安平港分局於民國88年7月1日設立。

(二) 倉 儲  
表32. 倉 儲 業 務

(2) Warehousing  
Table 32. Volume of Warehousing

年 (月) 別 Year & Month	進 倉 量 Receiving (A)	出 倉 量 Delivery (B)	延日存倉量 Remaining Ton Day (C)	倉庫有效容量 Storage Capacity (D)	延日有效總容量 Total Per Day Tons (E)	單位：計費噸		Unit : Metric Ton.
						週轉率(次) Turn - over Rate (A / D)	倉棧使用率 Utilization Rate (C / E) %	每噸進倉貨物平 均存倉日數(天) Average per Ton Cargo Remaining Day (C / A)
89年 2000	2,537,494	2,585,050	22,638,371	126,764	53,532,684	20.0	42.29	8.92
90年 2001	530,022	541,451	9,931,016	99,660	37,408,728	5.3	26.55	18.74
91年 2002	435,063	435,714	7,800,040	78,682	32,313,292	5.5	24.14	17.93
92年 2003	518,470	514,796	9,249,561	60,017	23,893,466	8.6	38.71	17.84
93年 2004	441,475	447,984	8,630,048	39,021	18,514,453	11.3	46.61	19.55
94年 2005	262,633	265,022	7,276,510	28,880	13,748,263	9.1	52.93	27.71
95年 2006	222,019	219,566	4,483,620	33,641	12,640,965	6.6	35.47	20.19
96年 2007	222,820	228,482	5,585,617	30,325	11,333,247	7.3	49.29	25.07
97年 2008	196,862	199,758	4,615,806	28,675	10,846,500	6.9	42.56	23.45
98年 2009	115,538	116,927	2,073,774	28,675	10,466,375	4.0	19.81	17.95
99年 2010	207,317	207,880	3,006,760	28,675	10,466,375	7.2	28.73	14.50
1月 Jan.	15,848	11,535	292,988	28,675	888,925	0.6	32.96	18.49
2月 Feb.	14,222	12,816	262,658	28,675	802,900	0.5	32.71	18.47
3月 Mar.	16,568	15,916	388,214	28,675	888,925	0.6	43.67	23.43
4月 Apr.	18,378	20,807	383,798	28,675	860,250	0.6	44.61	20.88
5月 May	18,471	18,836	330,527	28,675	888,925	0.6	37.18	17.89
6月 June	24,109	24,291	324,336	28,675	860,250	0.8	37.70	13.45
7月 July	16,912	18,728	286,247	28,675	888,925	0.6	32.20	16.93
8月 Aug.	16,721	21,258	207,369	28,675	888,925	0.6	23.33	12.40
9月 Sept.	17,051	17,442	144,802	28,675	860,250	0.6	16.83	8.49
10月 Oct.	12,464	12,042	84,575	28,675	888,925	0.4	9.51	6.79
11月 Nov.	20,387	14,136	140,354	28,675	860,250	0.7	16.32	6.88
12月 Dec.	16,186	20,073	160,892	28,675	888,925	0.6	18.10	9.94

資料來源：根據本局公務統計報表 " 2530-01-01 " 編製。

附註：本表不包含出租倉棧營運量。

表 33. 高雄港務局組織系統表  
Organizational Chart



表34. 員工人數  
Table 34. Number of Staff & Workers

單位：人 Unit: Person

年 底 別 End Of Year	總 計 Total	本 局 The Bureau	附 屬 單 位									
			合 計 Sub Total	棧埠管理處 & Warehousing Department	港埠工程處 Harbor Engineering Office	船舶機械 修造工廠 Ship & Machinery Repair Works	馬公辦事處 Magong Harbor Office	安平港分局 Anping Harbor Branch	過港隧道管理處 Cross Harbor Tunnel Dept.	員工訓練所 Staff Training Institute	防護團 Civil Defence Corps	布袋辦事處 Budai Harbor Office
88年底 職員 工人	2,272 1,784 488	951 786 165	1,321 998 323	640 617 23	291 231 60	310 80 230	19 14 5	22 19 3	26 25 1	9 8 1	4 4 -	- - -
89年底 職員 工人	2,163 1,720 443	914 767 147	1,249 953 296	594 573 21	273 221 52	297 84 213	20 15 5	25 22 3	25 24 1	9 8 1	4 4 -	2 2 -
90年底 職員 工人	2,026 1,621 405	874 740 134	1,152 881 271	548 528 20	256 211 45	269 73 196	18 13 5	26 23 3	24 23 1	8 7 1	- - -	3 3 -
91年底 職員 工人	1,909 1,542 367	838 720 118	1,071 822 249	499 480 19	280 236 44	241 63 178	20 15 5	26 23 3	- - -	- - -	- - -	5 5 -
92年底 職員 工人	1,859 1,565 294	842 732 110	1,017 833 184	492 474 18	277 236 41	193 76 117	20 15 5	30 27 3	- - -	- - -	- - -	5 5 -
93年底 職員 工人	1,801 1,554 247	821 726 95	980 828 152	478 463 15	272 235 37	170 78 92	22 17 5	32 29 3	- - -	- - -	- - -	6 6 -
94年底 職員 工人	1,736 1,542 194	819 737 82	917 805 112	466 453 13	265 230 35	128 72 56	20 15 5	30 27 3	- - -	- - -	- - -	8 8 -
95年底 職員 工人	1,673 1,480 193	807 723 84	866 757 109	435 419 16	254 217 37	117 72 45	21 15 6	29 26 3	- - -	- - -	- - -	10 8 2
96年底 職員 工人	1,613 1,467 146	807 741 66	806 726 80	395 386 9	252 221 31	100 67 33	19 15 4	31 28 3	- - -	- - -	- - -	9 9 -
97年底 職員 工人	1,570 1,420 150	784 722 62	786 698 88	380 368 12	251 217 34	96 65 31	19 14 5	31 27 4	- - -	- - -	- - -	9 7 2
98年底 職員 工人	1,452 1,310 142	767 703 64	685 607 78	301 293 8	238 207 31	93 65 28	17 12 5	27 23 4	- - -	- - -	- - -	9 7 2
99年底 職員 工人	1,419 1,272 147	749 682 67	670 590 80	299 288 11	230 201 29	91 65 26	16 9 7	26 21 5	- - -	- - -	- - -	8 6 2

資料來源：根據人事室提供之資料編製。

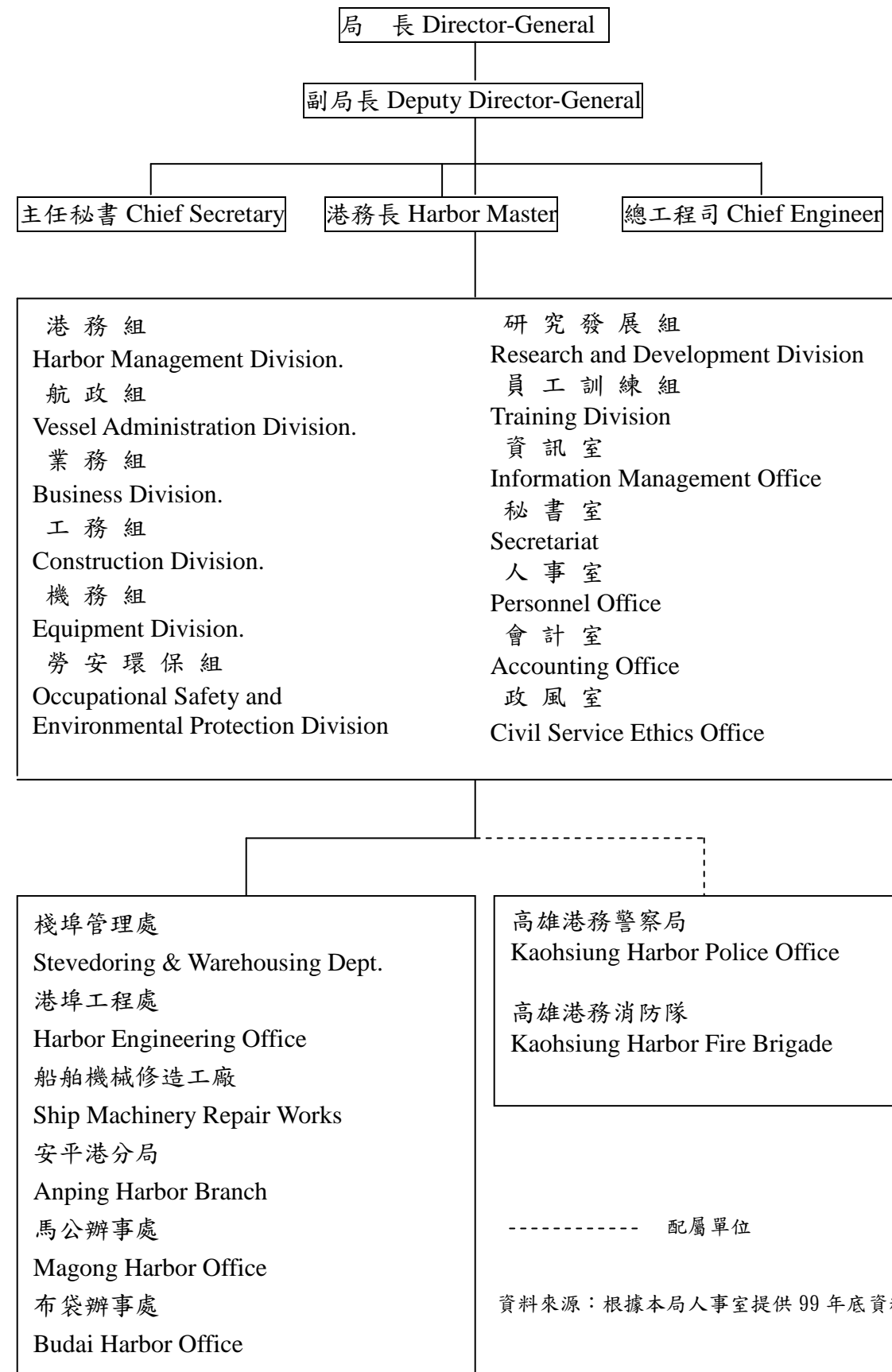
附註：1. 本表人員僅含正式職員，即依組織法規或任用法規進用之正式人員。

2. 防護團於民國90年11月將人員撥出，單位於91年1月裁撤；員工訓練所及過港隧道管理處分別於91年3月併入局本部及港埠工程處；布袋辦事處於民國89年7月正式成立。

3. 87年職員人數係佐級資位以上人員，工人人數係含士級人員及差工；88年以後職員人數係含士級資位以上人員（配合人事行政局統計資料修正），工人人數係含差工、約聘僱及契約人員。

表35. 職員人數 (一、學歷與性別)

Table 35. Number of Staff (1. By Education and Sex)

年 底 別 End Of Year	學 歷 Education						性 別 Sex		
	總 計 Total	研 究 所 Postgraduated Research Institute	大 專 College	中 學 及 職 校 High School & Professional School	小 學 Primary School	其 他 學 校 Others	總 計 Total	男 Male	女 Female
80年底 End of 1991	766	12	496	250	5	3	766	633	133
81年底 End of 1992	731	12	392	320	5	2	731	595	136
82年底 End of 1993	738	13	409	313	2	1	738	601	137
83年底 End of 1994	727	13	478	233	2	1	727	584	143
84年底 End of 1995	719	21	487	208	3	-	719	576	143
85年底 End of 1996	696	20	465	207	4	-	696	553	143
86年底 End of 1997	664	23	452	186	3	-	664	523	141
87年底 End of 1998	768	25	498	242	3	-	768	623	145
88年底 End of 1999	1,784	28	725	889	142	-	1,784	1,438	346
89年底 End of 2000	1,720	28	709	854	129	-	1,720	1,387	333
90年底 End of 2001	1,621	30	639	633	319	-	1,621	1,306	315
91年底 End of 2002	1,542	31	703	704	104	-	1,542	1,249	293
92年底 End of 2003	1,565	41	698	645	181	-	1,565	1,270	295
93年底 End of 2004	1,554	55	699	605	195	-	1,554	1,272	282
94年底 End of 2005	1,542	58	681	612	191	-	1,542	1,264	278
95年底 End of 2006	1,480	58	609	634	179	-	1,480	1,196	284
96年底 End of 2007	1,467	63	631	594	179	-	1,467	1,192	275
97年底 End of 2008	1,420	73	607	575	165	-	1,420	1,156	264
98年底 End of 2009	1,310	102	570	504	134	-	1,310	1,068	242
99年底 End of 2010	1,272	98	556	491	127	-	1,272	1,031	241

資料來源：根據人事室提供之資料編製。

附 註：87年以前職員人數係含佐級資位以上人員；88年以後職員人數係含士級資位以上人員(配合人事行政局統計資料修正)。

表36. 職員人數 (二、年齡)

Table 36. Number of Staff (2. By Age)

年 底 別 End Of Year	總 計 Total	19 歲以下 Under 19	20 - 24歲	25 - 29歲	30 - 34歲	35 - 39歲	40 - 44歲	45 - 49歲	50 - 54歲	55 - 59歲	單 位 : 人      Unit : Person	
											60 歲以上 Over 60	
80年底 End of 1991	766	-	4	50	90	65	119	89	95	88		166
81年底 End of 1992	731	-	4	50	90	65	119	69	90	88		156
82年底 End of 1993	738	-	1	15	93	83	87	113	117	76		153
83年底 End of 1994	727	-	1	19	100	86	88	118	117	76		122
84年底 End of 1995	719	-	1	15	79	99	82	133	106	83		121
85年底 End of 1996	696	-	-	9	47	100	97	125	100	99		119
86年底 End of 1997	664	-	-	9	49	103	96	128	99	98		82
87年底 End of 1998	768	-	-	2	29	103	117	163	137	122		95
88年底 End of 1999	1,784	-	-	3	27	252	340	370	359	262		171
89年底 End of 2000	1,720	-	-	1	21	183	351	329	394	262		179
90年底 End of 2001	1,621	-	-	4	20	183	349	309	381	244		131
91年底 End of 2002	1,542	-	-	4	23	184	348	307	366	225		85
92年底 End of 2003	1,565	-	-	4	12	89	323	324	385	259		169
93年底 End of 2004	1,554	-	-	3	14	47	292	344	375	291		188
94年底 End of 2005	1,542	-	-	1	12	31	247	337	393	330		191
95年底 End of 2006	1,480	-	-	-	11	26	178	346	358	366		195
96年底 End of 2007	1,467	-	-	10	21	35	138	345	350	378		190
97年底 End of 2008	1,420	-	-	7	14	30	97	331	339	371		231
98年底 End of 2009	1,310	-	-	8	19	25	44	255	331	367		261
99年底 End of 2010	1,272	-	-	24	24	28	45	253	327	353		218

資料來源：根據人事室提供之資料編製。

附註：87年以前職員人數係含佐級資位以上人員；88年以後職員人數係含士級資位以上人員(配合人事行政局統計資料修正)。

五、港埠設施  
表 37. 機具、車、船

(5) Port Facilities  
Table 37. Mechanical, Vehicular & Marine Equipment

單位：噸量：公噸  
總噸位：噸  
Unit：Tonnage：M.T.  
Gross Tonnage：Ton.

年 底 別 End Of Year	機 Mechanical Equipment												具											
	貨櫃起重機 Container Crane		跨載機 Straddle Carrier		側跨機 Lateral Straddle Carrier		貨櫃裝車機 Container Transfer Unit		貨櫃牽引機 Yard Tractor		貨櫃吊運機 Container Transtainer		貨櫃車架 Container Chassis		貨櫃側載機 Container Side Loader		空櫃堆高機 Empty C.Fork Lift Truck		起重機 Mobile Crane		堆高機 Fork - Lift Truck		吸穀機 Portable Grain Conveyor	
	台 S.	噸量 Tonnage	台 S.	噸量 Tonnage	台 S.	噸量 Tonnage	台 S.	噸量 Tonnage	台 S.	噸量 Tonnage	台 S.	噸量 Tonnage	台 S.	噸量 Tonnage	台 S.	噸量 Tonnage	台 S.	噸量 Tonnage	台 S.	噸量 Tonnage	台 S.	噸量 Tonnage	台 S.	噸量 Tonnage
80年底 End of 1991	27	999	39	1,443	-	-	1	35	19	760	22	722	13	520	-	-	9	114	46	1,803	233	1,061	-	-
81年底 End of 1992	27	999	39	1,443	-	-	1	35	19	760	30	1,092	13	520	-	-	9	114	49	1,794	246	1,172	-	-
82年底 End of 1993	35	1,330	47	1,773	-	-	1	35	10	400	31	1,152	9	360	-	-	9	114	46	1,762	239	1,152	-	-
83年底 End of 1994	36	1,370	53	1,983	-	-	1	35	3	120	34	1,257	5	200	-	-	10	123	43	1,672	237	1,187	-	-
84年底 End of 1995	36	1,370	50	1,887	-	-	1	35	2	80	34	1,252	5	200	-	-	10	123	39	1,613	238	1,273	-	-
85年底 End of 1996	38	1,450	50	1,887	-	-	1	35	1	40	36	1,327	-	-	-	-	10	123	33	1,433	271	1,361	-	-
86年底 End of 1997	25	962	32	1,245	-	-	1	35	-	-	25	947	-	-	-	-	2	17	32	1,408	262	1,311	-	-
87年底 End of 1998	21	822	23	915	-	-	-	-	-	-	25	947	-	-	-	-	1	9	22	1,200	182	1,020	-	-
88年底 End of 1999	19	742	20	795	-	-	-	-	-	-	25	947	-	-	-	-	1	9	17	1,075	167	968	-	-
89年底 End of 2000	17	677	19	760	-	-	-	-	-	-	22	851	-	-	-	-	1	9	17	700	128	750	-	-
90年底 End of 2001	8	320	12	480	-	-	-	-	-	-	9	351	-	-	-	-	1	9	16	646	113	698	-	-
91年底 End of 2002	8	320	12	480	-	-	-	-	-	-	6	231	-	-	-	-	1	9	13	501	91	582	-	-
92年底 End of 2003	8	320	12	480	-	-	-	-	-	-	5	200	-	-	-	-	1	9	10	396	55	309	-	-
93年底 End of 2004	5	205	11	440	-	-	-	-	-	-	5	200	-	-	-	-	-	6	186	46	257	-	-	
94年底 End of 2005	5	205	11	440	-	-	-	-	-	-	3	120	-	-	-	-	-	9	206	33	193	-	-	
95年底 End of 2006	5	205	11	440	-	-	-	-	-	-	-	-	-	-	-	-	-	9	216	27	145	-	-	
96年底 End of 2007	5	205	8	320	-	-	-	-	-	-	-	-	-	-	-	-	-	7	196	26	121	-	-	
97年底 End of 2008	3	123	8	320	-	-	-	-	-	-	-	-	-	-	-	-	-	7	196	26	121	-	-	
98年底 End of 2009	3	123	-	-	-	-	-	-	-	-	-	-	-	-	-	-	-	6	175	23	127	-	-	
99年底 End of 2010	3	123	-	-	-	-	-	-	-	-	-	-	-	-	-	-	-	6	175	25	133	-	-	

資料來源：根據本局公務統計報表"2525-08-01"及"2525-08-02"編製。



表 37. 機具、車、船(續完)

Table 37. Mechanical, Vehicular & Marine Equipment (Cont.)

單位：噸量：公噸  
總噸位：噸

Unit : Tonnage : M.T.  
Gross Ton. : Ton

年 底 別 End Of Year	車 Vehicular Equipment 輛						工 Marine Equipment 作 船															
	拖 車 Towing Tractor		拖 板 Full Trailer		卡車、工程車 清 掃 車 Truck		挖 泥 船 Dredger		受 泥 船 Mud Barge		拖 船 Tug Boat		給 水 船 Water Boat		起 重 船 Floating Crane		駁 船 Barge		交 通 船 Traffic Boat		什 用 船 Miscellaneous Boat	
	台 set	噸 量 Tonnage	台 set	噸 量 Tonnage	台 S.	噸 量 Tonnage	艘數 V.	總噸位 G.T.	艘數 V.	總噸位 G.T.	艘數 V.	總噸位 G.T.	艘數 V.	總噸位 G.T.	艘數 V.	總噸位 G.T.	艘數 V.	總噸位 G.T.	艘數 V.	總噸位 G.T.	艘數 V.	總噸位 G.T.
80年底 End of 1991	130	704	1,277	4,861	23	277	4	2,271	3	820	33	5,320	7	1,463	4	3,516	9	1,288	20	648	58	3,723
81年底 End of 1992	105	666	1,167	4,631	22	279	4	2,271	8	2,039	27	5,026	7	1,463	3	2,282	6	810	18	582	53	2,359
82年底 End of 1993	105	765	1,056	4,307	24	287	4	2,271	8	2,039	27	5,026	8	1,887	3	2,282	6	810	16	539	54	2,392
83年底 End of 1994	97	757	924	4,055	24	287	3	2,169	8	2,039	26	5,284	6	1,715	3	2,282	1	232	12	456	53	2,402
84年底 End of 1995	94	726	900	4,331	25	296	5	2,971	8	2,039	28	5,972	6	1,715	3	2,282	1	232	11	445	52	2,397
85年底 End of 1996	90	636	869	4,306	25	298	4	2,809	9	2,605	27	5,946	6	1,715	3	2,282	1	232	10	435	47	1,742
86年底 End of 1997	82	616	729	3,757	24	278	4	2,809	7	2,605	27	5,946	6	1,715	3	2,282	1	232	10	435	43	1,301
87年底 End of 1998	82	616	480	3,010	24	289	4	2,809	7	2,605	27	5,946	6	1,715	3	2,282	1	232	10	435	45	1,316
88年底 End of 1999	46	433	457	2,357	25	309	4	2,809	8	3,122	27	5,947	6	1,715	3	2,282	-	-	10	435	33	1,199
89年底 End of 2000	46	223	195	1,367	20	207	4	2,809	8	3,122	27	5,947	6	1,715	3	2,282	-	-	9	407	36	1,232
90年底 End of 2001	36	198	86	1,040	22	187	4	2,809	7	2,888	31	7,515	4	1,357	3	2,282	1	232	9	407	36	1,235
91年底 End of 2002	35	195	86	1,040	20	186	4	2,809	6	2,654	30	7,364	4	1,357	3	2,282	1	232	10	434	35	1,189
92年底 End of 2003	4	15	20	111	21	182	3	2,670	5	2,385	26	6,595	4	1,357	3	2,282	1	232	11	445	34	1,160
93年底 End of 2004	4	15	9	78	21	182	3	2,670	4	2,117	26	6,595	4	1,357	3	2,282	-	-	11	447	34	1,160
94年底 End of 2005	4	15	9	78	22	184	3	2,670	4	2,117	26	6,595	4	1,357	-	-	-	-	11	862	33	998
95年底 End of 2006	4	15	9	78	23	196	3	2,666	4	2,117	26	6,595	4	1,357	-	-	-	-	7	568	29	939
96年底 End of 2007	5	17	9	78	23	146	3	2,666	4	2,117	25	6,445	4	1,357	-	-	-	-	7	568	31	1,038
97年底 End of 2008	4	12	9	78	22	138	3	2,666	4	2,117	30	8,644	4	1,357	-	-	-	-	7	568	27	955
98年底 End of 2009	4	12	4	29	19	150	3	2,666	4	2,117	30	8,644	4	1,357	-	-	-	-	7	568	28	959
99年底 End of 2010	4	12	2	23	19	127	3	2,666	4	2,117	30	8,644	4	1,357	-	-	-	-	7	568	31	1,062

表38. 港埠工程  
Table38. Harbor Construction

總長度：公尺  
單位：有效容量：公噸  
繫泊能力：總噸  
堆儲量：公噸

Total Length : M.  
Unit : Storage Capacity : S.T.  
Berthing Capacity : T.  
Storage Volume : M. T.

年 底 別 End Of Year	碼 頭 Wharves		倉 棧 Warehouse and Sheds		浮 筒 Buoys		堆 貨 場 Open Storage Yards		過港隧道 Cross Harbor Tunnel	
	座 Set	總長度 T.L.	棟 Unit	有效容量 S.C.	個 Set	繫泊能力 B.C.	處 Lot	堆儲量 S.V.	座 Set	長度 T.L.
80年底 End of 1991	100	21,346.35	89	607,398	25	1,015,000	(露置場)18	61,483	1	1,550
81年底 End of 1992	102	21,986.35	86	625,796	26	1,065,000	(貨櫃場)4 (露置場)17	50,662TEU 58,983	1	1,550
82年底 End of 1993	104	22,435.79	87	705,795	26	1,065,000	(貨櫃場)4 (露置場)17	57,726TEU 58,983	1	1,550
83年底 End of 1994	106	22,936.79	87	704,566	26	1,065,000	(貨櫃場)4 (露置場)18	57,726TEU 60,983	1	1,550
84年底 End of 1995	107	23,273.05	86	721,682	26	1,065,000	(貨櫃場)4 (露置場)19	57,726TEU 65,039	1	1,550
85年底 End of 1996	111	24,649.13	81	678,872	26	1,065,000	(貨櫃場)4 (露置場)19	57,726TEU 70,890	1	1,550
86年底 End of 1997	113	25,140.39	80	671,372	26	1,040,000	(貨櫃場)5 (露置場)19	83,754TEU 70,890	1	1,550
87年底 End of 1998	114	25,460.39	80	671,372	26	1,040,000	(貨櫃場)5 (露置場)19	85,254TEU 70,890	1	1,550
88年底 End of 1999	116	26,135.39	69	548,412	26	1,040,000	(貨櫃場)5 (露置場)18	96,858TEU 69,240	1	1,550
89年底 End of 2000	118	26,595.39	68	541,962	26	1,060,000	(貨櫃場)5 (露置場)18	108,462TEU 69,240	1	1,550
90年底 End of 2001	118	26,597.91	76	790,462	22	1,046,000	(貨櫃場)5 (露置場)18	118,302TEU 69,240	1	1,550
91年底 End of 2002	118	26,597.91	77	901,746	22	1,046,000	(貨櫃場)5 (露置場)9	118,302TEU 43,947	1	1,550
92年底 End of 2003	118	26,597.91	75	928,086	21	1,036,000	(貨櫃場)5 (露置場)10	118,302TEU 44,866	1	1,550
93年底 End of 2004	118	26,597.91	74	937,936	21	1,036,000	(貨櫃場)5 (露置場)10	118,302TEU 44,866	1	1,550
94年底 End of 2005	118	26,598.06	65	926,376	21	1,036,000	(貨櫃場)5 (露置場)7	118,302TEU 37,176	1	1,550
95年底 End of 2006	118	26,598.06	65	926,376	19	1,050,000	(貨櫃場)5 (露置場)7	118,302TEU 35,322	1	1,550
96年底 End of 2007	118	26,597.98	65	929,751	19	1,050,000	(貨櫃場)5 (露置場)7	118,302TEU 35,322	1	1,550
97年底 End of 2008	118	26,597.34	65	929,751	19	1,050,000	(貨櫃場)5 (露置場)7	118,302TEU 35,322	1	1,550
98年底 End of 2009	118	26,597.34	64	909,751	18	1,010,000	(貨櫃場)5 (露置場)7	118,302TEU 35,322	1	1,550
99年底 End of 2010	121	27,787.99	66	957,649	18	1,010,000	(貨櫃場)5 (露置場)7	118,302TEU 35,322	1	1,550
							(貨櫃場)5	118,302TEU		

資料來源：根據港務組、棧埠管理處及工務組提供資料編製。

# 統計大事紀

99 年

## 統計大事紀

General statistics survey of the year

月	日	大事紀要
1	21	召開「高雄港港埠作業效率指標標準作業量檢討會議」，完成高雄港港埠作業效率指標之檢討。
4	20	98 年「高雄港統計年報」編製完成，以高港統計字第 0995003234 號及 0995003233 號第函送本局業務單位暨有關政府及學術機構參考。
4	22	交通部辦理「自由貿易港區事業營運概況調查」，交通部邱科長素珍、梨專員秀蕾及鄭專員紋英蒞臨本局，由統計科吳科長素華、蔡科員秀鸞及業務組王曷權陪同前往世捷集運等 8 家航運公司訪查輔導填表事宜。
5	6	76、77 號碼頭台灣埃彼穆勒公司租期屆滿不再續租，5 月 7 日起由韓進公司經營。
10	22	「高雄港洲際貨櫃中心第一期計畫」為陽明海運集團子公司「高明 貨櫃碼頭股份有限公司 (KMCT)」所投資之 BOT 案，已完成 108、109 兩座碼頭為我國首座綠能碼頭，進行系統測試作業，預計於 100 年 1 月 1 日正式開始營運。
11	19	交通部召開「99 年交通統計業務研討會議」，本會議由交通部黃統計長壽椿主持，本局由會計室黃副主任淑美、吳科長素華參加。